

平成 2 8 年度

第 1 回桑名市入札監視委員会審議資料

入札参加者の皆様へ

桑名市契約監理課

建設工事及び測量・建設コンサルタント等業務における 入札・契約制度の変更等について

1 緊急経済対策の延長について

地域経済の活性化および雇用の促進を積極的に推進するため、前年度に引き続き、緊急経済対策として、市内優先発注を平成29年3月31日まで1年間延長します。

※予定価格1億5千万円未満の建設工事に限ります。

※競争性が確保できない場合は、地域要件を拡大することがあります。

2 地域建設業経営強化融資制度の延長について

建設投資の大幅な減少、厳しい金融環境等により、厳しい経営環境に直面してきた中小・中堅建設業者の資金調達を支援するため、国において「地域建設業経営強化融資制度」が設けられ、今般、建設企業の資金調達の円滑化を図り、地域の社会維持活動に寄与するため、制度が5年間延長されました。

これを受け、本市においても、本制度の運用を平成33年3月31日まで5年間延長します。

※本制度の詳細については、桑名市ホームページ>入札・契約情報>その他>「地域建設業経営強化融資制度」をご覧ください。

3 電子入札における入札締切日時の変更について

電子入札の入札締切は現在開札日の前日16時までとしていますが、平成28年度より建設工事及び測量・建設コンサルタント等業務につきましては開札日当日の8時50分までに変更いたします。入札開始は質疑回答日の翌日8時30分から変更ございません。入札期間については、個々の公告に記載しておりますのでご確認ください。

※ これらの変更等については、平成28年4月1日以降の公告から適用します。

指名停止状況一覧（平成27年1月～3月）

年 月 日	平成28年1月14日	平成28年2月9日	平成28年2月9日	平成28年2月9日	平成28年2月9日	平成28年2月9日
事 件 名	贈賄	不正又は不誠実な行為	競売入札妨害又は談合	建設業法違反	不正又は不誠実な行為	
指名停止の理由	機動建設工業株式会社の社員が、平成27年12月7日に贈賄容疑で逮捕されたことが判明した。このことは、三重県建設工事等資格（指名）停止措置要領別表第2第1号に該当する。	新日本有限責任法人は、株式会社東芝の財務書類に関する監査において、7名の公認会計士が、相当の注意を怠り、重大な虚偽のある財務書類を重大な虚偽のないものと証明したこと等により、金融庁から契約の新規の締結に関する業務の停止処分3月（平成28年1月1日～平成28年3月31日）及び業務改善命令がなされた。このことは、三重県物品関係巻札価格停止要綱別表第2第4号に該当する。	株式会社NJSの社員が、平成28年1月7日に公契約関係競売等妨害容疑で逮捕されたことが判明した。このことは、三重県建設工事等資格（指名）停止措置要領別表第2第3号に該当する。	三井住友建設株式会社は、発注者から直接請け負った横浜市都筑区で施工したマンション建築のくい施工工事において、1次下請業者及び2次下請業者がいずれも工事現場に専任の主任技術者を設置せず、また、1次下請業者が同社から請け負ったくい施工工事や2次下請業者に一括して請け負わせていたことを認識しながら、建設業法の規定に違反しないよう当該下請負人らの指導に努めることをせず、また、許可行政庁等への通報も行っていないかった。このことは、建設業法第24条の6に違反し、同法第28年1月13日に関東地方整備局長から監督処分（指示処分）を受けた。平成28年1月13日に同社が、労働安全衛生法違反により公訴提起されたことは、三重県建設工事等資格（指名）停止措置要領別表第2第4号に該当する。	株式会社紀南組は、民間から請け負った尾鷲市内の林道補修工事現場において、林道脇の斜面から土石の落下により労働者に危険を及ぼす恐れがあったにもかかわらず、危険を防止するために必要な措置を講じなかった。このことが労働安全衛生法第21条第2項に違反するとして、同社は、同法違反により公訴提起された。このことについて、平成28年1月14日付けで三重労働局長から報告があった。労働安全衛生法違反により公訴提起されたことは、三重県建設工事等資格（指名）停止措置要領別表第2第5号に該当する。	桑名市請負工事入札参加者指名停止基準別表第2第7号（不正または不誠実な行為）に該当
指名停止業者	大阪府大阪市福島区福島4丁目6番31号 機動建設工業株式会社 代表取締役 中野正明	愛知県名古屋市中村区名駅南1-24-30 新日本有限責任監査法人 名古屋事務所 業務代表者 水野 大	三重県津市西丸之内27番4号 株式会社NJS 三重出張所 所長 齋藤 勉	愛知県名古屋市中区栄四丁目3番26号 三井住友建設株式会社 中部支店 常務執行役員 支店長 原健郎	三重県尾鷲市大字向井468-2 株式会社紀南組 代表取締役 南重喜	
備 考	平成27年12月16日付、三重県県土整備部長からの資料により措置。		平成28年1月15日付、三重県県土整備部長からの資料により措置。	平成28年1月19日付、三重県県土整備部長からの資料により措置。	平成28年1月28日付、三重県県土整備部長からの資料により措置。	
指名停止期間	24ヶ月（H28.1.14～H30.1.13）	3ヶ月（H28.2.9～H29.5.8）	12ヶ月（H28.2.9～H29.2.8）	1ヶ月（H28.2.9～H28.3.8）	1ヶ月（H28.2.9～H28.3.8）	

指名停止状況一覧（平成27年1月～3月）

年 月 日	平成28年3月8日	平成28年3月9日	平成28年3月23日	平成28年3月31日	平成28年3月31日
事 件 名	独占禁止法第3条違反	建設業法違反	独占禁止法第3条違反	不正又は不誠実な行為	不正又は不誠実な行為
指名停止の理由	公正取引委員会は、農業協同組合等が北海道の区域において養注した穀物の乾燥・調製・貯蔵施設等の製造請負工事等の施工業者に對し、独占禁止法第3条の規定に違反する行為を行っていたとして、同法の規定に基づき排除措置命令及び課徴金納付命令を行ったことを、平成28年2月10日に公表した。同法第3条に違反したことは、三重県建設工事等資格（指名）停止措置要領別表第2第2号に該当する。	近藤緑化株式会社は、公共機関発注の造園工事において、「造園」の特定建設業者以外の建設業を営む者と下請負代金の額が政令で定める金額以上となる下請負契約を締結した。建設業法第28条第1項第7号に該当するとして、平成28年2月24日に三重県から監督処分（指示処分）を受けた。建設業法第28条第1項第7号に該当するとして、監督処分を受けたことは、三重県建設工事等資格（指名）停止措置要領別表第2第4号に該当する。	公正取引委員会は、東日本高速道路株式会社東北支社が発注した、東日本大震災に係る舗装災害復旧工事の入札談合事件について、独占禁止法第3条に違反する犯罪があった疑いがあるとして、同法第74条第1項の規定に基づき、平成28年2月29日、舗装業者10社を檢舉総長に告発したことを、同日付けで発表した。三重県建設工事等資格（指名）停止措置要領別表第2第2号に該当する。	丸硝株式会社は、平成27年10月21日に契約締結した「桑名市指定ごみ袋 可燃物(木)」において、外み袋と内袋の破損などにより全品不良品が発生し、桑名市指定ごみ袋の納入に支障が生じたため、契約で定められた納期までに納品を行うことが出来なかった。桑名市請負工事入札参加者指名停止基準別表第2第7号(不正または不誠実な行為)に該当	桑名市請負工事入札参加者指名停止基準別表第2第7号(不正または不誠実な行為)に該当
	桑名市請負工事入札参加者指名停止基準別表第2第5号(建設業法違反)に該当	桑名市請負工事入札参加者指名停止基準別表第2第5号(建設業法違反)に該当	桑名市請負工事入札参加者指名停止基準別表第2第2号(独占禁止法違反行為)に該当	桑名市請負工事入札参加者指名停止基準別表第2第7号(不正または不誠実な行為)に該当	桑名市請負工事入札参加者指名停止基準別表第2第7号(不正または不誠実な行為)に該当
指名停止業者	広島県東広島市西条西本町2番30号 株式会社サタケ 代表取締役 佐竹 利子	鈴鹿市矢橋1-23-4 近藤緑化株式会社 代表取締役 近藤 敏	①鈴鹿市白子町字長ヲサ2988-1 株式会社山縣裕 所長 山縣裕 ②四日市市采女町1921 前田道路株式会社 所長 小川厚 ③鈴鹿市福元9-33 前田道路株式会社 所長 西古屋合材工場 工場長 荻原雄二 ④四日市市日永4-1-1 日本道路株式会社 所長 片桐慎治 ⑤名古屋市中区千代田3-15 株式会社天道道 所長 石井直孝 ⑥名古屋市中区千代田1-16-6 三井住建道路株式会社 執行役員支店長 佐々木日出幸 ⑦名古屋市中区千代田1-16-6 三井住建道路株式会社 執行役員支店長 佐々木日出幸 ⑧名古屋市中区千代田1-16-6 三井住建道路株式会社 執行役員支店長 佐々木日出幸 ⑨名古屋市中区千代田1-16-6 三井住建道路株式会社 執行役員支店長 佐々木日出幸	岐阜県大垣市荒尾町674 丸硝株式会社 代表取締役 堤俊彦	株式会社魚国総本社 三重支社 支社長 佐藤勝美 四日市市日永1-2-20
備考	平成28年2月17日付、三重県県土整備部長からの資料により措置。	平成28年2月24日付、三重県県土整備部長からの資料により措置。	平成28年3月9日付、三重県県土整備部長からの資料により措置。		
指名停止期間	24ヶ月 (H28. 3. 8～H30. 3. 7)	1ヶ月 (H28. 3. 8～H28. 4. 7)	12ヶ月 (H28. 3. 23～H29. 3. 22)⑥のみ24ヶ月 (H28. 3. 23～H30. 3. 22)	1ヶ月 (H28. 3. 31～H28. 4. 30)	1ヶ月 (H28. 3. 31～H28. 4. 30)

【平成28年度第1回桑名市入札監視委員会 審議案件の抽出理由書】

1. 〔案 件 名〕12街区内 建築基礎杭引抜き工事

〔入札方法〕 ☒ 事後審査型条件付一般競争入札 ☐ 指名競争入札 ☐ 随意契約 ☐ 総合評価

〔抽出理由〕 ☐ 落札率が（ 高い ・ 低い ）ため
☒ 発注金額が高額であるため
☐ 応札業者の中で、（ 失格 ・ 無効 ・ 辞退 ）が多いため
☐ 応札業者の数が（ 多い ・ 少ない ）ため
☐ その他（ ）

2. 〔案 件 名〕大山田東小学校校舎増築工事設計業務委託

〔入札方法〕 ☒ 事後審査型条件付一般競争入札 ☐ 指名競争入札 ☐ 随意契約 ☐ 総合評価

〔抽出理由〕 ☐ 落札率が（ 高い ・ 低い ）ため
☒ 発注金額が高額であるため
☒ 応札業者の中で、（ 失格 ）無効 ・ 辞退 ）が多いため
☐ 応札業者の数が（ 多い ・ 少ない ）ため
☐ その他（ ）

3. 〔案 件 名〕橋梁長寿命化修繕設計積算業務委託（養老橋他）

〔入札方法〕 ☐ 事後審査型条件付一般競争入札 ☐ 指名競争入札 ☒ 随意契約 ☐ 総合評価

〔抽出理由〕 ☐ 落札率が（ 高い ・ 低い ）ため
☐ 発注金額が高額であるため
☐ 応札業者の中で、（ 失格 ・ 無効 ・ 辞退 ）が多いため
☐ 応札業者の数が（ 多い ・ 少ない ）ため
☒ その他（随意契約の理由が知りたい ）

工 事 概 要 書 (1)

都市整備部 桑名駅周辺整備事務所

工 事 名	12街区内 建築基礎杭引抜き工事				
予 算 額	12,227,760	設 計 額	12,227,760	工 期	平成28年1月26日 ～平成28年3月25日
工 事 概 要	土 工 1 式 P H C 杭撤去 φ 300mm 6 本 P H C 杭撤去 φ 400mm 1 1 本 P H C 杭撤去 φ 450mm 1 5 本 P H C 杭撤去 φ 500mm 7 本 P H C 杭撤去 φ 600mm 1 5 本 既存杭等取壊し工 1 式				

位置図

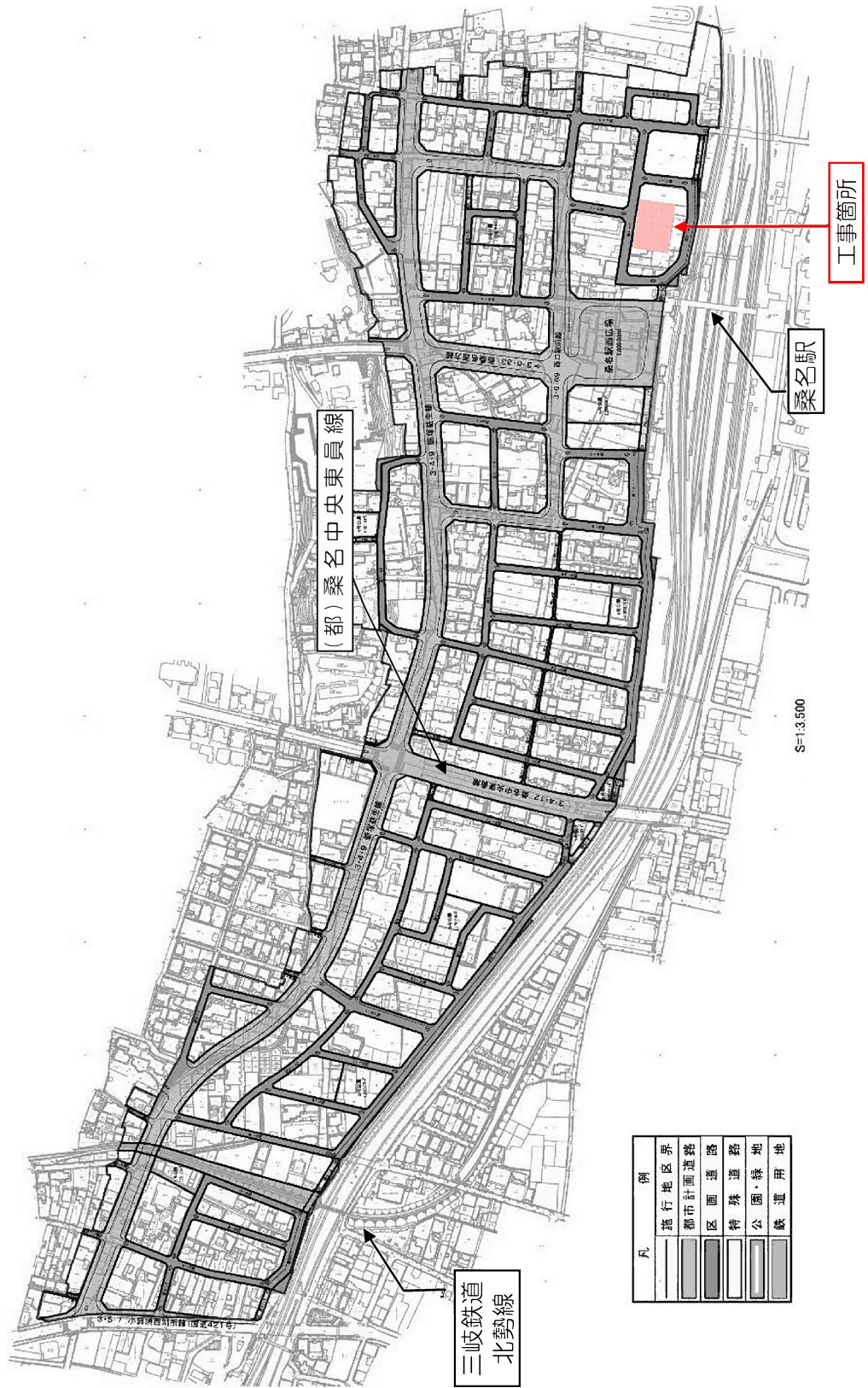

発注公告

事後審査型条件付一般競争入札の実施について

事後審査型条件付一般競争入札に付するので、地方自治法施行令（昭和22年政令第16号）第167条の6の規定により、次のとおり公告する。

平成27年12月24日

桑名市長 伊藤 徳宇

桑名市調達公告 第 4271-167 号	工事担当課	桑名駅周辺整備事務所
工 事 名	1 2 街区内 建築基礎杭引抜き工事	
工 事 場 所	桑名駅西地区（桑名市大字東方地内）	
工 事 概 要	土工 1 式 PHC 杭撤去 φ500mm、L=14m 7 本 PHC 杭撤去 φ300mm、L=14m 6 本 PHC 杭撤去 φ600mm、L=14m 1 5 本 PHC 杭撤去 φ400mm、L=14m 1 3 本 既存杭取壊し工 1 式 PHC 杭撤去 φ450mm、L=14m 1 2 本	
予 定 価 格	1 2, 2 9 6, 8 8 0 円 （消費税及び地方消費税の額を含む）	
履 行 期 限	契約の日から 60日間	
発 注 業 種	土木一式工事 又は とび・土工・コンクリート工事	
入 札 参 加 資 格 要 件	建設業許可	土木工事業 又は とび・土工工事業
	<input checked="" type="checkbox"/> 特定 <input checked="" type="checkbox"/> 一般	
	所 在 地	<input checked="" type="checkbox"/> 市内業者 <input checked="" type="checkbox"/> 準市内業者 <input type="checkbox"/> 県内業者 <input type="checkbox"/> 県外業者
	完成工事高	発注業種の完成工事高（2 年又は 3 年平均）が予定価格（税抜）の 2 分の 1 以上
	同 種 工 事 施 工 実 績	平成 1 7 年度以降、官公庁が発注した案件で、①又は②の施工実績（受注形態：元請単独）を有すること ①杭打ち工事又は杭抜き工事 ②杭打ち工事を含む土木一式工事又は杭抜き工事を含む土木一式工事
	技術者要件	<input checked="" type="checkbox"/> 現場代理人 主任技術者の兼務可 <input checked="" type="checkbox"/> 主任技術者 <input type="checkbox"/> 専任配置 2 級土木施工管理技士（土木）又は 2 級建設機械施工技士以上 <input type="checkbox"/> 監理技術者 <input type="checkbox"/> 専任配置 <input type="checkbox"/> その他技術者 <input type="checkbox"/> 専任配置
	その他要件	
設 計 図 書 の 閲 覧	期 間	本公告の日から入札書提出期限まで
	場 所	桑名市役所 契約監理課
質 疑 ・ 回 答	受 付 期 間	本公告の日から 平成28年1月4日（月） 16時00分まで 質問書は別紙様式によりFAX、メール又は持参により提出すること。 （FAX、メールにより提出する場合は、送信後に確認のため必ず電話連絡すること。） FAX 0594-24-1352 E-mail keiyakum@city.kuwana.lg.jp
	回 答 日	平成28年1月6日（水） 入札情報公開システム→発注情報検索→当該案件に回答書を掲載する。
入 札 方 法 等	入 札 方 法	「桑名市電子入札システム」を利用した入札
	工事費内訳書	要 入札金額の根拠となった内訳書（入札額と同額）を添付すること
	提 出 期 間	質疑回答日の翌日8時30分から平成28年1月12日（火） 16時00分まで
	開札立会い	入札参加者は入札日の開札に立ち会うことができる。（前日までに申し出を要する。） （立会人は、入札開始 5 分前に本庁 4 階 契約監理課窓口へお越しください。）
開 札 日 時	日 時	平成28年1月13日（水） 9時00分から
	場 所	桑名市役所 4 階入札室
最低制限価格	採用（変動型最低制限価格） 基準価格の算出式は以下のとおり 杭引抜き工事×0.9×0.95＋共通仮設工事×0.9＋（杭引抜き工事×0.1＋現場経費）×0.8＋一般管理費×0.3	
入札保証金	免除	
契約保証金	要（契約金額の1/10以上の額。但し、契約金額500万円未満の場合は免除）	
前 払 金	契約金額130万円以上の場合には有り。（契約金額の4/10以内の額）	
部 分 払	無	

入 札 經 過 表

契 約 番 号	27- 10099-0	担 当 課	桑名駅周辺整備事務所
件 名	12街区内 建築基礎杭引抜き工事		
履 行 場 所	桑名駅西地区（桑名市大字東方地内）		
履 行 期 間	平成 28 年 1 月 26 日 から 平成 28 年 3 月 25 日 まで		
入 札 日 時	平成28年 1月13日 午前09時00分	業 種	0500 とび・土工・コンクリー
予 定 価 格	¥11,386,000	最 低 制 限 価 格	¥9,880,000
契約金額（税抜）	¥9,910,000	落 札 率 （ % ）	87.03 %
コ メ ン ト	最低制限価格算出基準価格(税抜)¥9,880,000＝最低制限価格(税抜)		

[illegible]

- 入札の経過及び結果
- ・ 2 者から応札があった。
 - ・ 開札の結果、最低制限価格以上、かつ予定価格の範囲内で最も低い価格で応札した業者を落札候補者、とした。
 - ・ 入札参加資格を審査した結果、適格であったため当該業者を落札者と決定し、契約を締結した。

委 託 概 要 書 (2)

建築住宅課

委託業務名	大山田東小学校校舎増築工事設計業務委託				
予 算 額	38,000,000	設 計 額	32,364,360	履 行 期 間	平成28年3月15日から 平成28年10月31日まで
業 務 概 要	<ul style="list-style-type: none"> ・校舎 構造：鉄筋コンクリート造、3階建て 床面積：1,500m2程度 増築 ・園舎 構造：鉄骨造、平屋建て 床面積：460.48m2 解体 				

大山田東小学校

桑名市筒尾8丁目11番地1



【参考資料 1】

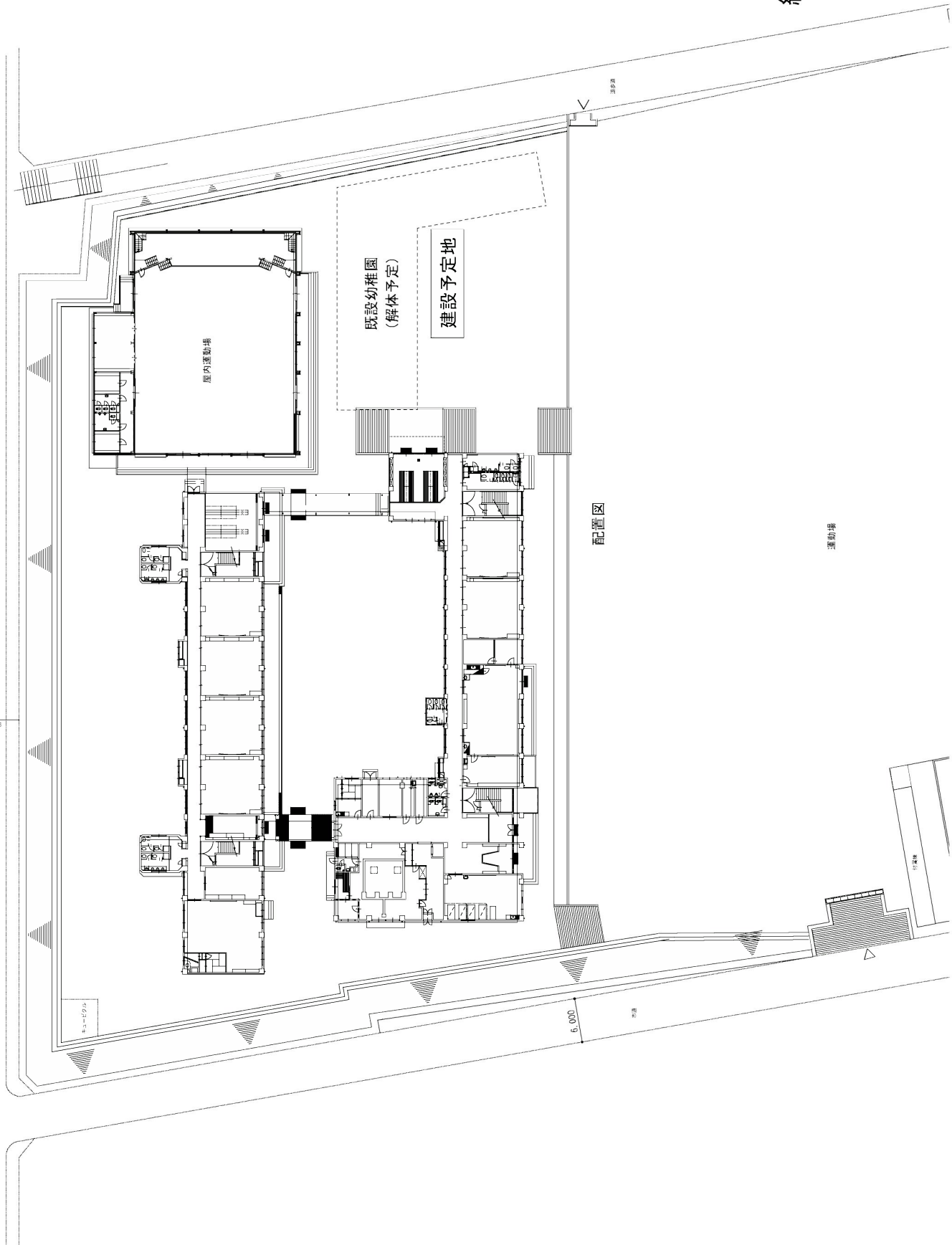
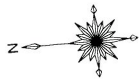

縮尺 1/500

【参考資料 2】

室面積（想定）

● 1 階部分

室名	室面積（想定）	備考
職員室 （更衣室等含む）	68.0m ² 程度	
普通教室	68.0m ² 程度	
支援学級教室 （2 室）	各 68.0m ² 程度	
トイレ 多目的トイレ	44.0m ² 程度	
昇降口	68.0m ² 程度	
倉庫	40.0m ² 程度	
廊下、手洗い、小荷物 昇降機		

● 2、3 階部分

室名	室面積（想定）	備考
普通教室 （各 4 室）	各 68.0m ² 程度	
多目的室	40.0m ² 程度	
倉庫	30.0m ² 程度	
トイレ	40.0m ² 程度	
廊下、手洗い、小荷物 昇降機		

発注公告

事後審査型条件付一般競争入札の実施について
事後審査型条件付一般競争入札に付するので、地方自治法施行令(昭和22年政令第16号)第167条の6の規定により、次のとおり公告する。

平成28年2月18日

桑名市長 伊藤 徳宇

桑名市調達公告 第 4271-182 号		委託業務担当課		建築住宅課	
委 託 業 務 名		大山田東小学校校舎増築工事設計業務委託			
委 託 業 務 場 所		桑名市筒尾8丁目11番地1 地内			
業 務 概 要		■建物概要 ・校舎 構造：鉄筋コンクリート造、3階建て 床面積：1,500㎡程度 増築 ・園舎 構造：鉄骨造、平屋建て 床面積：460.48㎡ 解体			
予 定 価 格		32,364,360 円 (消費税及び地方消費税の額を含む)			
履 行 期 限		契約の日から 平成28年10月31日 まで			
発 注 業 種		建築関係コンサルタント			
入 札 参 加 資 格 要 件	登 録 内 容	桑名市入札参加資格者名簿に登録された本店、支店等が建築士法(昭和25年法律第202号)第23条による登録業者であること			
		建築関係コンサルタント		建築一般	
	所 在 地	<input checked="" type="checkbox"/> 市内 <input checked="" type="checkbox"/> 準市内 <input checked="" type="checkbox"/> 県内 <input checked="" type="checkbox"/> 県外			
	技術者要件	管理技術者 一級建築士			
	同 種 業 務 履 行 実 績	平成17年度以降、官公庁が発注した案件で、校舎一棟でSRC、RC又はS造、地上3階、延べ面積1,000㎡以上の学校の新增改築の実設計の履行実績(受注形態：元請単独)を有すること。 なお、増築又は改築の場合は設計部分の延べ面積が1,000㎡以上のものとする。			
設 計 図 書 等 の 閲 覧	期 間	本公告の日から入札書提出期限まで			
	場 所	桑名市役所 契約監理課			
質 疑 ・ 回 答	受 付 期 間	本公告の日から 平成28年2月22日(月) 16時00分まで 質問書は別紙様式によりFAX、メール又は持参により提出すること。 (FAX、メールにより提出する場合は、送信後に確認のため必ず電話連絡すること。) E-mail keiyakum@city.kuwana.lg.jp			
	回 答 日	平成28年2月25日(木) 入札情報公開システム→発注情報検索→当該案件に回答書を掲載する。			
入 札 方 法 等	入 札 方 法	「桑名市電子入札システム」を利用した入札			
	委託業務費内訳書	要 入札金額の根拠となった内訳書(入札額と同額)を添付すること。			
	提 出 期 間	質疑回答日の翌日8時30分から 平成28年3月1日(火) 16時00分まで			
	開札立会い	入札参加者は入札日の開札に立ち会うことができる。(前日までに申し出を要する。) (立会人は、入札開始5分前に本庁4階 契約監理課窓口へお越しください。)			
開 札 日 時	日 時	平成28年3月2日(水) 9時00分から			
	場 所	桑名市役所 4階入札室			
最低制限価格	採用(変動型最低制限価格) 基準価格＝直接人件費＋諸経費×0.5＋技術料等経費 増築設計業務委託と解体設計業務委託の同一項目を合算したのち、上記の算出式にて基準価格を算出します。				
入 札 保 証 金	免除				
契 約 保 証 金	要(契約金額の1/10以上の額。但し、契約金額500万円未満の場合は免除)				
前 払 金	契約金額130万円以上の場合は有り。(契約金額の3/10以内の額)				

入札経過表

契約番号	27- 12086-0	担当課	建築住宅課
件名	大山田東小学校校舎増築工事設計業務委託		
履行場所	桑名市筒尾8丁目11番地1 地内		
履行期間	平成28年3月15日から平成28年10月31日まで		
入札日時	平成28年3月2日 午前09時00分	業種	5201 建築一般
予定価格	¥29,967,000	最低制限価格	¥23,728,000
契約金額(税抜)	¥23,734,000	落札率(%)	79.2%
コメント	13者失格：最低制限価格を下回ったため 最低制限価格算出基準価格(税抜) ¥23,724,000 最低制限価格(税抜) ¥23,728,000		

No	入札業者名	第1回入札額(円)	第2回入札額(円)	随意契約額(円)	摘要
1	20001247-0 株式会社サニー建築設計 代表取締役 日比野攻	失格 23,344,000			
2	20000157-1 株式会社ニュージェック 三重事務所 所長 山田雅樹	失格 23,598,000			
3	20000219-0 株式会社山田総合設計 代表取締役 深尾元詞	失格 23,650,000			
4	20000176-0 中日設計株式会社 代表取締役 清谷英広	失格 23,651,000			
5	20000187-1 株式会社日総建 名古屋事務所 所長 杉田昌彦	失格 23,719,000			
6	20000023-1 株式会社浦野設計 三重支社 支社長 山本隆博	失格 23,720,000			
7	20000412-1 株式会社阿波設計事務所 三重支店 支店長 磯西政輝	失格 23,723,000			
8	20000581-1 株式会社大建設 名古屋事務所 取締役執行役員所長 中西兵衛	失格 23,723,000			
9	20001862-0 株式会社青島設計 代表取締役社長 青島邦人	失格 23,723,000			
10	20001836-0 株式会社デザインボックス 代表取締役 八代俊	失格 23,724,000			
11	20001584-1 株式会社あい設計 名古屋支社 支社長 青掛孝人	失格 23,724,000			
12	20000794-1 株式会社内藤建築事務所 名古屋事務所 所長 廣田哲	失格 23,724,000			
13	20000201-1 株式会社安井建築設計事務所 名古屋事務所 執行役員名古屋事務所所長 井上孝成	失格 23,724,000			
14	20000518-1 株式会社東畑建築事務所 名古屋事務所 執行役員所長 瓦田伸幸	落札決定 23,734,000			

入 札 経 過 表

契 約 番 号	27- 12086-0	担 当 課	建築住宅課
件 名	大山田東小学校校舎増築工事設計業務委託		
履 行 場 所	桑名市筒尾8丁目11番地1 地内		
履 行 期 間	平成28年 3月15日 から 平成28年10月31日 まで		
入 札 日 時	平成28年 3月 2日 午前09時00分	業 種	5201 建築一般
予 定 価 格	¥29,967,000	最 低 制 限 価 格	¥23,728,000
契約金額(税抜)	¥23,734,000	落 札 率 (%)	79.2 %
コ メ ン ト	13者失格：最低制限価格を下回ったため 最低制限価格算出基準価格(税抜)¥23,724,000 最低制限価格(税抜) ¥23,728,000		

No	入 札 業 者 名	第 1 回入札額(円)	第 2 回入札額(円)	随意契約額(円)	摘要
15	20000552-1 株式会社都市環境設計 三重事務所 所長 神田貴幸	23,739,000			
16	20000452-0 藤川設計株式会社 代表取締役 藤川啓志	23,750,000			
17	20000866-1 株式会社綜企画設計 名古屋支店 名古屋支店長 竹内昌弘	24,138,000			
18	20000122-0 株式会社伊藤建築設計 事務所 代表取締役 小田義彦	25,620,000			
19	20001776-1 株式会社山田建築事務 所 中部支社 支社長 鷺見雅隆	27,500,000			

- 入札の経過及び結果
- ・19者から応札があったが、13者が最低制限価格を下回ったため失格とした。
 - ・開札の結果、最低制限価格以上、かつ予定価格の範囲内で最も低い価格で応札した業者を落札候補者、とした。
 - ・入札参加資格を審査した結果、適格であったため当該業者を落札者と決定し、契約を締結した。

最 低 制 限 価 格 算 出 根 拠 表

公 告 番 号	4271-182		
工事(委託)名	大山田東小学校校舎増築工事設計業務委託		
予定価格(税抜)(A)	29,967,000円	基準価格(税抜)	23,724,000円
基準価格以上、予定価格以下の入札者数	10者	最低制限価格算出対象入札者数	6者
算出対象者の合計入札金額	142,369,000円	最低制限価格率(B)/(A) (%)	79.18%
算出対象者の平均入札金額	23,728,166円	最低制限価格(税抜)(B)	23,728,000円
コ メ ン ト	最低制限価格算出対象入札者の平均入札金額(千円未満切捨て)を最低制限価格とする $142,369,000円 \div 6者 = 23,728,166円$		

No	入 札 金 額(円)	基準価格以上 予定価格以下	算出対象	No	入 札 金 額(円)	基準価格以上 予定価格以下	算出対象
1	23,344,000						
2	23,598,000						
3	23,650,000						
4	23,651,000						
5	23,719,000						
6	23,720,000						
7	23,723,000						
8	23,723,000						
9	23,723,000						
10	23,724,000	○	○				
11	23,724,000	○	○				
12	23,724,000	○	○				
13	23,724,000	○	○				
14	23,734,000	○	○				
15	23,739,000	○	○				
16	23,750,000	○					
17	24,138,000	○					
18	25,620,000	○					
19	27,500,000	○					