

子ども・子育て支援に関するニーズ調査（就学前の子どもの保護者用）

お子様の保護者様へ アンケートご協力をお願い

みなさまには、日ごろより市政にご理解とご協力をいただき誠にありがとうございます。
桑名市では、教育・保育・子育て支援の充実を図るため、5年間を一期とする「子ども・子育て支援事業計画」を策定しております。

今回、令和7年度からの次期計画の策定にあたり、市民の皆さまの子育てに関する実態やご意見などをいただくことを目的として、アンケート調査を実施しております。

ご多忙のことと存じますが、調査の趣旨をご理解いただき、ご協力をお願いいたします。

令和6年2月

桑名市長 伊藤 徳宇

※ このアンケートは就学前のお子様（0～6歳）がいる世帯を対象に送付させていただいております。回答により個人が特定されたり、調査の結果を他の目的に利用することは一切ございません。

＜ ご記入・ご提出にあたってのお願い ＞

- あて名のお子さんについて、令和6年2月1日現在の内容でご記入ください。
- 時間（時刻）をご記入いただく場合は、24時間制（例：午後6時→18時）でご記入ください。
- 回答は①WEBまたは②書面のどちらかで回答してください。

①WEB回答の場合（推奨）	②書面回答の場合
<p>○右記の二次元バーコードを読み取り、回答フォームより回答してください。</p> <p>URL： ○<u>令和6年2月29日（木）</u>までにご入力ください。</p>	<p>○黒のボールペンなどで、この調査票の番号に直接○印をつけるか、回答欄に直接ご記入ください。</p> <p>○ご記入いただいた調査票は、 <u>令和6年2月29日（木）</u>までに同封の返信用封筒（切手は不要）に折りたたんで入れて、郵便ポストへご投函ください。</p>

◆ご回答いただく上でご不明な点、調査に関するお問い合わせは、次へお願いします。

桑名市子ども・子育て会議事務局

桑名市役所 子ども未来課

電話：0594-24-1172

FAX：0594-24-1393

E-mail：ksienm@city.kuwana.lg.jp

A お住まいの地区についてお聞きします。

Q 1 お住まいの地区（小学校区）は次のどちらですか。わからない場合は自治会名を書いてください。（○は1つだけ）

- | | | | |
|----------|----------|----------|-----------|
| 1. 日進 | 2. 精義 | 3. 立教 | 4. 城東 |
| 5. 益世 | 6. 修徳 | 7. 大成 | 8. 桑部 |
| 9. 在良 | 10. 七和 | 11. 久米 | 12. 深谷 |
| 13. 城南 | 14. 大和 | 15. 大山田東 | 16. 大山田北 |
| 17. 大山田西 | 18. 大山田南 | 19. 藤が丘 | 20. 星見ヶ丘 |
| 21. 多度東 | 22. 多度中 | 23. 多度北 | 24. 多度青葉 |
| 25. 長島北部 | 26. 長島中部 | 27. 伊曾島 | 28. わからない |

自治会名

B あて名のお子さんご家族の状況についてお聞きします。

Q 2 あて名のお子さんの生年月月をご記入ください。

西暦 年 月 生まれ

Q 3 あて名のお子さんを含め、お子さんは何人いらっしゃいますか。

人

Q 4 このアンケートに回答されるのは、あて名のお子さんからみてどなたですか。

（○は1つだけ）

1. 父親 2. 母親 3. 祖父母 4. その他（ ）

Q 5 このアンケートに回答される方には、配偶者はいらっしゃいますか。（○は1つだけ）

1. いる 2. いない

☆市・独自

Q 6 あて名のお子さんと同居されている方すべてに○をつけてください。続柄はあて名のお子さんからみた関係です。（○はいくつでも）

共通

1. 父親 2. 母親 3. きょうだい 4. 祖父 5. 祖母 6. その他（ ）

Q 7 あて名のお子さんの子育て（教育を含む）を主にしている方はどなたですか。続柄はあて名のお子さんからみた関係です。（○は1つだけ）

1. 父母ともに 2. 主に父親 3. 主に母親 4. 主に祖父母 5. その他（ ）

Q 8 日頃、あて名のお子さんをみてもらえる親族・知人はいますか。（○はいくつでも）

1. 日常的に祖父母等の親族にみてもらえる
2. 緊急時もしくは用事の際には祖父母等の親族にみてもらえる
3. 日常的に子どもをみてもらえる友人・知人がいる
4. 緊急時もしくは用事の際には子どもをみてもらえる友人・知人がいる
5. いずれもない

C 母親の仕事の状況についてお聞きします。(父子家庭の方は記入不要です)

Q9 母親の仕事の状況について、あてはまる番号に1つだけ○をつけてください。

- | | | |
|-------------------------------------|---|------|
| 1. フルタイム (週5日程度・1日8時間程度の就労) | } | Q10へ |
| 2. フルタイムで仕事をしているが、産休・育休・介護休業中等 | | |
| 3. パート・アルバイト等 | | |
| 4. パート・アルバイト等で仕事をしているが、産休・育休・介護休業中等 | | |
| 5. 以前は仕事をしていたが、現在は仕事をしていない | } | Q12へ |
| 6. これまでに仕事をしたことがない | | |

Q10 Q9で「1. ~4.」(就労している)に○をつけた方にお聞きします。週当たりの「就労日数」、1日当たりの「就労時間(残業時間を含む)」をお答えください。就労日数や就労時間が一定でない場合は、もっとも多いパターンについてお答えください。産休・育休・介護休業中の方は、休業に入る前の状況についてお答えください。(数字で記入)

1週当たり 日 1日当たり 時間

Q11 Q9で「3.」「4.」(パート・アルバイト等)と答えた方にお聞きします。フルタイムへの転換希望はありますか。(○は1つだけ)

1. フルタイムへの転換希望があり、実現できる見込みがある
2. フルタイムへの転換希望はあるが、実現できる見込みはない
3. パート・アルバイト等の仕事を続けることを希望
4. パート・アルバイト等をやめて子育てや家事に専念したい

Q12 Q9で「5. 以前は仕事をしていたが、現在は仕事をしていない」または「6. これまでに仕事をしたことがない」と答えた方にお聞きします。仕事をしたいという希望はありますか。あてはまる番号に1つだけ○をつけ、あわせて枠内の数字もご記入ください。(○は1つだけ)

1. 子育てや家事に専念したい(仕事をする予定はない)
2. 1年より先、一番下の子どもが 歳になった頃に仕事をしたい
3. すぐにでも、もしくは1年以内に仕事をしたい

希望する仕事の形態は

1. フルタイム
2. パートタイム・アルバイト等

1週あたり 日 就労時間：1日あたり 時間

D 父親の仕事の状況についてお聞きします。(母子家庭の方は記入不要です)

Q13 父親の仕事の状況について、あてはまる番号に1つだけ○をつけてください。

1. フルタイム (週5日程度・1日8時間程度の就労)
 2. フルタイムで就労しているが、産休・育休・介護休業中等
 3. パート・アルバイト等
 4. パート・アルバイト等で就労しているが、産休・育休・介護休業中等
 5. 以前は仕事をしていたが、現在は仕事をしていない
 6. これまでに仕事をしたことがない
- } Q14^
} Q16^

Q14 Q13で「1. ~4.」(就労している)に○をつけた方にお聞きします。週当たりの「就労日数」、1日当たりの「就労時間(残業時間を含む)」をお答えください。就労日数や就労時間が一定でない場合は、もっとも多いパターンについてお答えください。産休・育休・介護休業中の方は、休業に入る前の状況についてお答えください。(数字で記入)

1週当たり 日 1日当たり 時間

Q15 Q13で「3.」「4.」(パート・アルバイト等)と答えた方にお聞きします。フルタイムへの転換希望はありますか。(○は1つだけ)

1. フルタイムへの転換希望があり、実現できる見込みがある
2. フルタイムへの転換希望はあるが、実現できる見込みはない
3. パート・アルバイト等の仕事を続けることを希望
4. パート・アルバイト等をやめて子育てや家事に専念したい

Q16 Q13で「5. 以前は仕事をしていたが、現在は仕事をしていない」または「6. これまでに仕事をしたことがない」と答えた方にお聞きします。仕事をしたいという希望はありますか。あてはまる番号に1つだけ○をつけ、あわせて枠内の数字もご記入ください。(○は1つだけ)

1. 子育てや家事に専念したい(仕事をする予定はない)
2. 1年より先、一番下の子どもが 歳になった頃に仕事をしたい
3. すぐにでも、もしくは1年以内に仕事をしたい

↳ 希望する仕事の形態は

1. フルタイム
2. パートタイム・アルバイト等

↳ 1週あたり 日 就労時間：1日あたり 時間

E 幼稚園や保育所・保育園・認定こども園等の利用についてお聞きします。

Q17 あて名のお子さんについて、現在、平日に幼稚園や保育所・保育園・認定こども園等を利用していますか。(○は1つだけ)

1. 利用している → Q18へ 2. 利用していない → Q19へ

Q18 Q17で「1. 利用している」と答えた方にお聞きします。

Q18-1 平日にどのようなところを利用していますか。年間を通じて定期的に利用している事業をお答えください。(○はいくつでも)

1. 幼稚園
2. 幼稚園の預かり保育(通常の就園時間を延長して預かる事業のうち定期的な利用のみ)
3. 保育所・保育園(国の最低基準に適合した施設で県の認可を受けた定員20人以上のもの)
4. 認定こども園(幼稚園と保育施設の機能を併せ持った施設)
5. 小規模保育施設(国の最低基準に適合した施設で市の認可を受けた定員概ね6~19人のもの)
6. 事業所内保育施設等(病院等が従業員のために運営する施設や企業主導型保育所等)
7. 一時保育(保育所等を利用していない子どもを対象に月に数回仕事や私用等がある際に一時的に子どもを保育する事業)
8. その他認可外の保育施設
9. ファミリーサポートセンター(地域住民による子どもの預かり事業)
10. その他()

Q18-2 Q18-1の施設等について、〈現在〉どのくらい利用していますか。また、〈希望〉としてはどのくらい利用したいですか。時間は24時間制でご記入下さい。

(1) 〈現在〉

1週あたり 日 1日あたり 時間 (時~ 時)

(2) 〈希望〉

1週あたり 日 1日あたり 時間 (時~ 時)

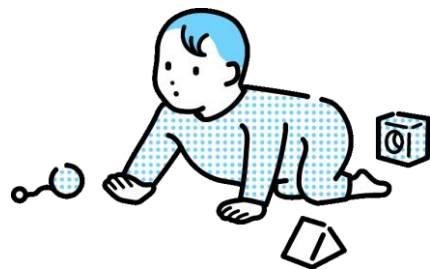

Q19 Q17で「2. 利用していない」と答えた方にお聞きします。利用していない主な理由は何ですか。(○は1つだけ)

1. (子どもの教育や発達のため、親が就労していないなどの理由で) 利用する必要がない
2. 子どもの祖父母や親戚の人がみている
3. 近所の人や父母の友人・知人がみている
4. 利用したいが、保育・教育の事業に空きがない
5. 利用したいが、経済的な理由で事業を利用できない
6. 利用したいが、延長・夜間等の時間帯の条件が合わない
7. 利用したいが、事業の質や場所など、納得できる事業がない
8. 子どもがまだ小さいため → 歳くらいになったら預けようと考えている。
9. その他 ()

Q20 現在、利用している、利用していないにかかわらず、あて名のお子さんの平日の教育・保育の事業として、「定期的に」利用したいと考える事業をお答えください。事業の利用には、一定の利用者負担が発生します。(○はいくつでも)

1. 幼稚園
2. 幼稚園の預かり保育 (通常の就園時間を延長して預かる事業のうち定期的な利用のみ)
3. 保育所・保育園 (国の最低基準に適合した施設で県の認可を受けた定員20人以上のもの)
4. 認定こども園 (幼稚園と保育施設の機能を併せ持った施設)
5. 小規模保育施設 (国の最低基準に適合した施設で市の認可を受けた定員概ね6~19人のもの)
6. 家庭的保育 (保育者の家庭等で5人以下の子どものみを保育する事業。現在の桑名市にはありません)
7. 事業所内保育施設等 (病院等が従業員のために運営する施設や企業主導型保育所等)
8. その他の認可外の保育施設 (具体的に_____)
9. 居宅訪問型保育 (保育者が子どもの家庭で保育する事業。現在、桑名市にはありません)
10. ファミリーサポートセンター (地域住民による子どもの預かり事業)
11. その他 ()
12. 特になし

☆市・独自

Q20-1 Q20で「1. 幼稚園」または「2. 幼稚園の預かり保育」に○をつけ、かつ「3.」~「11.」にも○をつけた方にお聞きします (該当しない方は、Q21へ)。特に「幼稚園」(幼稚園の預かり保育をあわせて利用する場合を含む)の利用を強く希望しますか。(○は1つだけ)

1. はい
2. いいえ

F 桑名市の子育て支援事業についてお聞きします。

Q21 親子が集まって過ごしたり、相談をしたり、情報提供を受けたりする子育て支援センターなどについてお聞きします。

Q21-1 あて名のお子さんは、現在、子育て支援センターなどを利用していますか。次の中から、利用されているものに○をつけてください。また、おおよその利用回数（頻度）をご記入ください。

1. 市内8か所で実施している子育て支援センター

↳ 1週あたり 回 もしくは 1か月あたり 回

2. その他、本市で実施している以下の類似した事業

↳ 1週あたり 回 もしくは 1か月あたり 回

↳ (利用されているものに○をつけてください。(○はいくつでも))

1. あおぞら出前保育
2. 保育所・保育園や幼稚園の園庭等の開放
3. 子育てサロン事業（キッズサロン）[七和、城南、スター21]
4. 子育てサロンひだまり[深谷保育所内]
5. その他（具体名：）

3. 利用していない

Q21-2 今は利用していないが、できれば利用したい、あるいは、利用回数を増やしたいと思いますか。希望がある方はあてはまる番号に1つだけ○をつけ、合わせて枠内の数字もご記入ください。

1. 今は利用していないが、今後利用したい

↳ 1週あたり 回 もしくは 1か月あたり 回

2. すでに利用しているが、利用回数を増やしたい

↳ 1週あたり さらに 回 もしくは 1か月あたり さらに 回

3. 新たに利用したり、利用日数を増やしたいとは思わない

Q22 下記の就学前の子どもの事業で知っているものや、これまでに利用したことがあるもの、また、今後、利用したいと思うものはありますか。事業ごとに、A～Cのそれぞれについて、○をつけてください。

事業の種類	A 知っている	B これまでに利用 したことがある	C 今後利用したい
①子育て支援センターの講座・相談等	はい・いいえ	はい・いいえ	はい・いいえ・わからない
②中央保健センター（子ども総合センター）の教室・相談等	はい・いいえ	はい・いいえ	はい・いいえ・わからない
③赤ちゃん訪問	はい・いいえ	はい・いいえ	はい・いいえ・わからない
④子ども安心・安全見守り訪問	はい・いいえ	はい・いいえ	はい・いいえ・わからない

※子育て支援センターの講座・相談等…子育てに関する情報の提供や子育て講座・相談等の事業を行っています。

※中央保健センター（子ども総合センター）の教室・相談等…母子健康手帳交付やすくすく離乳食教室の実施等を行っています。

※赤ちゃん訪問…赤ちゃんのいるご家庭に助産師や保健師が訪問して、育児や産後のお母さんの健康についての相談等を行っています。

※子ども安心・安全見守り訪問…赤ちゃん訪問の際に同意のあったご家庭に、民生委員・児童委員あるいは主任児童委員が訪問し、地域の子育て情報の提供等を行っています。

G 土曜・休日や長期休暇中の幼稚園・保育園・認定こども園等の利用希望についてお聞きします。

Q23 あて名のお子さんについて、土曜日と日曜日・祝日に、幼稚園・保育園・認定こども園等の利用希望はありますか（一時的な利用は除きます）。希望がある場合は、利用したい時間帯を24時間制でご記入ください。施設の利用には、一定の利用者負担が発生します。

(1) 土曜日

1. 利用希望・利用する必要はない

2. ほぼ毎週利用したい

3. 月に1～2回は利用したい

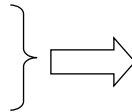

利用したい時間帯をご記入ください。

時から 時まで

(2) 日曜日・祝日

1. 利用希望・利用する必要はない

2. ほぼ毎週利用したい

3. 月に1～2回は利用したい

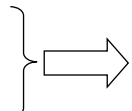

利用したい時間帯をご記入ください。

時から 時まで

Q24 「幼稚園」を利用されている方にお聞きします。あて名のお子さんについて、夏休み・冬休みなど長期の休暇期間中の幼稚園・保育園・認定こども園等の利用を希望しますか。希望がある場合は、利用したい時間帯を24時間制でご記入ください。施設の利用には、一定の利用者負担が発生します。

1. 利用する必要はない

2. 休みの期間中、ほぼ毎日利用したい

3. 休みの期間中、週に数日は利用したい

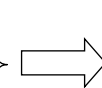

利用したい時間帯をご記入ください。

時から 時まで

H あて名のお子さんの病気などの時の対応についてお聞きします。

☆市・独自

Q25 あて名のお子さんが休日や夜間に病気になった時、あなたは、最初に、どうしましたか。

共通

(○は1つだけ)

1. 本やインターネットで対処法などを調べて様子を見た
2. 自分や配偶者の親など身近な人に対処法などを教えてもらい様子を見た
3. かかりつけ医など医療機関に対処法などを問い合わせた
4. 桑名市応急診療所など市内の救急医療機関に連れて行った
5. 市外の救急医療機関に連れて行った
6. 救急車を呼んだ
7. 「くわな健康・医療相談ダイヤル24」に電話した
8. 「みえ子ども医療ダイヤル」(#8000)に電話した
9. 今まで、子どもが休日や夜間に病気になったことがない
10. その他 ()

Q26 平日の幼稚園や保育所・保育園・認定こども園等を利用している保護者の方(Q17で「1.」

に○をつけた方)にお聞きします。この1年間に、あて名のお子さんが病気やケガで幼稚園や保育所・保育園・認定こども園等が利用できなかったことはありますか。(○は1つだけ)

1. あった → Q27へ
2. なかった → Q31へ

Q27 Q26で「1. あった」と答えた方にお聞きします。病気やケガで普段利用している幼稚園や保育所・保育園・認定こども園等が利用できなかった場合の対処方法としてあてはまるものすべてに○をつけ、それぞれ、この1年間の日数をご記入ください（半日程度についても1日としてカウントしてください）。

<p>1. 父親が休んだ</p> <p>2. 母親が休んだ</p> <p>3. 親族・知人に預けた（同居者を含む）</p> <p>4. 仕事をしていない保護者がみた</p> <p>5. 病児・病後児保育を利用した</p> <p>6. ベビーシッターを利用した</p> <p>7. ファミリーサポートセンターを利用した</p> <p>8. 仕方なく子どもだけで留守番をさせた</p> <p>9. その他（ ）</p>	<input type="text"/>	日
	<input type="text"/>	日
	<input type="text"/>	日
	<input type="text"/>	日
	<input type="text"/>	日
	<input type="text"/>	日
	<input type="text"/>	日
	<input type="text"/>	日
	<input type="text"/>	日

Q28 Q27で「1.」「2.」と答えた方にお聞きします。その際、できれば病児・病後児のための保育施設を利用したいと思われましたか。なお、病児・病後児のための施設の利用には、一定の利用料がかかり、利用前にかかりつけ医の受診が必要となります。

1. あった → この1年間に 日ぐらい → Q29へ
2. なかった → Q31へ

☆市・独自

共通

Q29 Q28で「1. あった」と答えた方にお聞きします。利用を希望しても、利用できなかったことはありますか。(○は1つだけ)

1. あった → Q30へ
2. なかった → Q31へ

☆市・独自

共通

Q30 Q29で「1. あった」と答えた方にお聞きします。その理由は何ですか。(○はいくつでも)

1. 定員がいっぱいだった
2. 病気の種類が預けられないものだった
3. その他（ ）

I あて名のお子さんの不規則な教育・保育事業等の利用についてお聞きします。

Q31 あて名のお子さんについて、日中の定期的な保育や病気のため以外に、私用、親の通院、不規則の就労等の目的で不規則に利用している事業はありますか。ある場合は、あてはまる番号すべてに○をつけ、1年間の利用日数（おおよそ）もご記入ください。

- | | | |
|--|--|---|
| <p>1. 一時預かり保育
(保育所等を利用していない子どもを対象に月に数回仕事や私用等ができた際に一時的に子どもを預かる事業)</p> | | 日 |
| <p>2. 幼稚園の預かり保育
(通常の就園時間を延長して預かる事業のうち不規則的な利用のみ)</p> | | 日 |
| <p>3. ファミリーサポートセンター
(地域住民による子どもの預かり事業)</p> | | 日 |
| <p>4. ベビーシッター</p> | | 日 |
| <p>5. その他 ()</p> | | 日 |
| <p>6. 利用していない</p> | | 日 |



Q32 Q31で「6. 利用していない」と答えた方にお聞きします。現在、利用していない理由は何か。 (○はいくつでも)

1. 特に利用する必要がない
2. 利用したい事業が地域にない
3. 地域の事業の質に不安がある
4. 地域の事業の利便性（立地や利用可能時間・日数など）がよくない
5. 利用料がかかる・高い
6. 利用料がわからない
7. 自分が事業の対象者になるのかどうかわからない
8. 事業の利用方法（手続き等）がわからない
9. その他 ()

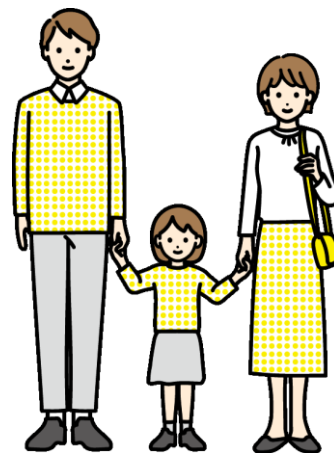

Ｊ 小学校就学後の放課後の過ごし方についてお聞きします。

Q35 あて名のお子さんが5歳以上の方にお聞きします。

あて名のお子さんが、小学生になったら、放課後（平日の小学校終了後）の時間をどのような場所で過ごさせたい（利用したい）と思いますか。低学年（1～3年生）のうちと、高学年（4～6年生）になってからについて、あてはまる番号すべてに○をつけ、それぞれ希望する週あたり日数を数字でご記入ください。また、「放課後児童クラブ」の場合には、利用を希望する時間もご記入ください。

	低学年（1～3年生）	高学年（4～6年生）
1. 自宅	週 <input type="text"/> 日くらい	週 <input type="text"/> 日くらい
2. 祖父母宅や友人・知人宅	週 <input type="text"/> 日くらい	週 <input type="text"/> 日くらい
3. 習い事（音楽教室、スポーツクラブ、塾など）	週 <input type="text"/> 日くらい	週 <input type="text"/> 日くらい
4. 放課後児童クラブ〔学童保育〕・ 放課後子ども教室	週 <input type="text"/> 日くらい →下校時から <input type="text"/> 時まで	週 <input type="text"/> 日くらい →下校時から <input type="text"/> 時まで
6. 児童センター	週 <input type="text"/> 日くらい	週 <input type="text"/> 日くらい
7. ファミリーサポートセンター	週 <input type="text"/> 日くらい	週 <input type="text"/> 日くらい
8. その他（図書館、公園など）	週 <input type="text"/> 日くらい	週 <input type="text"/> 日くらい

※放課後児童クラブ…地域によって学童保育などと呼ばれています。保護者が就労等により昼間家庭にいない場合などに、指導員の下、子どもの生活の場を提供するものです。利用にあたっては、一定の利用料がかかります。

※放課後子ども教室…地域の方々の協力を得て、放課後や週末に小学校（一部の地域のみ）で学習・スポーツ・文化芸術活動などを体験する取組です。保護者の就労の有無に関わらず、小学生が利用できます。

※児童センター…子どもの健康づくりやこころを豊かにすることを目的として、安全かつ健全な遊びを提供する屋内型の施設です。スポーツ創作活動、その他季節行事や地域との交流活動等、異年齢での交流も深めつつ、様々な活動を行っています。

※ファミリーサポートセンター…〈子育ての手助けをしてほしい人〉と〈子育てのお手伝いをしたい人〉がお互いに会員となり、助け合いながら活動する組織です。保育所や学校・放課後児童クラブ（学童保育）への送迎および一時的な預かりなどの支援を行う事業です。

K 仕事と子育ての両立についてお聞きします。

☆市・独自

Q36 すべての方にお聞きします。

あて名のお子さんの「母親又は父親」は、出産前後（前後それぞれ1年以内）に仕事をどうされましたか。（○は1つだけ）

1. 父親は仕事を続け、母親は仕事をやめた
2. 父親は仕事をやめ、母親は仕事を続けた
3. どちらも継続的に働いていた（育児休業中、転職も含む）
4. 母親は、出産1年前にすでに働いていなかった

☆市・独自

Q37 仕事と子育てを両立させる上で難しいと感じたことは何ですか。（○はいくつでも）

共通

1. 子どもが急に病気になった時に代わりに面倒をみる人がいない
2. 家族のこと
3. 職場のこと
4. 子どもの面倒をみてくれる保育所・保育園などが見つからない
5. その他（)
6. 特にない
7. 子育てをしながら仕事をしたことがない

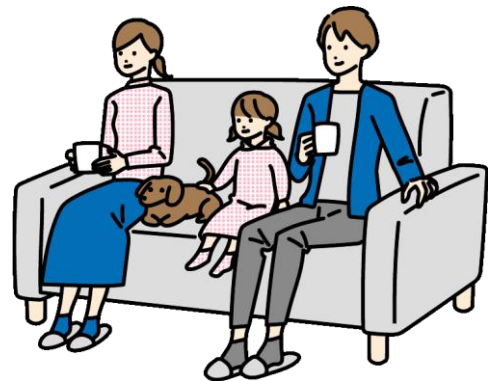

L 保護者の方のお勤め先の育児休業制度の利用についてお聞きします。

☆市・独自

Q38 あて名のお子さんについて、母親または父親が育児休業制度を利用されましたか。また、その期間はどれくらいでしたか。(○は1つだけ)

共通

1. 母親が利用した→(____年__か月)
2. 父親が利用した→(____年__か月)
3. 母親と父親の両方が利用した →母親(____年__か月)→父親(____年__か月)
4. 利用しなかった → **Q40**へ

☆市・独自

Q39 Q38で「1.」～「3.」と答えた方にお聞きします。育児休業明けに、保育事業等を利用して子どもを預けましたか。(○は1つだけ)

1. 保育園・幼稚園・認定こども園等を利用した
2. 子どもの祖父母や親せきの人に預けた
3. 勤務先の保育事業を利用した
4. 育児休業明けに仕事を辞めた
5. その他 ()

☆市・独自

Q40 Q38で「4. 利用しなかった」と答えた方にお聞きします。利用しなかった理由は何ですか。(○はいくつでも)

1. 子育てに専念するため退職したから
2. 祖父母等の親族にみてもらえるなど、制度を利用する必要がなかった
3. 保育所・保育園等に預けることができた
4. 職場・仕事のことで取得できなかった(育児休業が取りにくい雰囲気だった、忙しかった、昇給・昇進に影響する可能性があった等)
5. 経済的なことで取得できなかった(収入減となり、生活が苦しくなる)
6. 育児休業の制度を知らなかった・取得方法がわからなかった
7. その他 ()

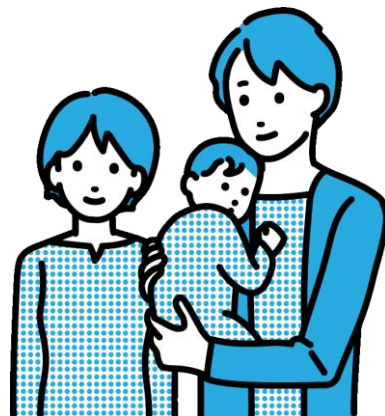

M 相談・情報提供についてお聞きします。

☆市・独自

Q41 身近な地域で、子育てに関する悩みや不安をどなたに相談していらっしゃいますか。
(〇はいくつでも)

共通

- | | |
|----------------------|------------------------|
| 1. 配偶者・パートナー | 2. その他の親族(親、きょうだいなど) |
| 3. 地域の知人・友人 | 4. 職場の同僚 |
| 5. 子育てサークルの仲間 | 6. 保育士、幼稚園の先生 |
| 7. 医療機関・保健所 | 8. 子ども総合センター |
| 9. 子育て支援センター | 10. 子育てサロン等の地域のつどいの場 |
| 11. 民生委員・児童委員、主任児童委員 | 12. NPOによる相談窓口・民間の電話相談 |
| 13. 相談相手がない | 14. その他 () |

☆市・独自

Q42 市の子育てに関する情報発信について、知っているものや使っているものはありますか。
①～⑦についてそれぞれ〇をつけてください。

共通

情報発信の種類	1 知っているし、 使っている	2 知っているが、 使っていない	3 知らない
①市の広報	1	2	3
②市のホームページ	1	2	3
③市のSNS (LINE・X (旧Twitter) など)	1	2	3
④くわなハッピーナビBy母子モ	1	2	3
⑤AIチャットボット	1	2	3
⑥くわな子育てガイドブック	1	2	3
⑦子育て情報誌「すくすくだより」	1	2	3

※くわなハッピーナビBy母子モ・・・妊娠から出産、育児までの子育てを応援するための母子手帳アプリです。

※AIチャットボット・・・AIチャットボットを活用し、忙しい子育て世代の方が24時間365日いつでも子育てに関する知りたいことや疑問を解決するためのツールです。

※くわな子育てガイドブック・・・桑名市の子育てに関する事業・施設等の情報がまとめて掲載されている電子版のガイドブックです。

※子育て情報誌「すくすくだより」・・・市内の子育て支援関連施設の行事スケジュールや子育てに関する情報を掲載した、月1回発行する情報誌です。

N 子育てに対して感じていることについてお聞きます。

☆市・独自

Q43 子育てに関して普段感じていることについて、それぞれの項目で、「そう思う」を4点、「思わない」を1点とした場合、最もあてはまる点数を1つ選んで○をつけてください。

共通

項 目	そう思う ←—————▶ 思わない
①子どもがいると生活が楽しい	4 _____ 3 _____ 2 _____ 1
②子育てを通じて自分も成長すると思う	4 _____ 3 _____ 2 _____ 1
③子どもは心のやすらぎや生きがいを与えてくれると思う	4 _____ 3 _____ 2 _____ 1
④子育てに対して不安を感じている	4 _____ 3 _____ 2 _____ 1
⑤仕事や自分のやりたいことができない	4 _____ 3 _____ 2 _____ 1
⑥子どもがいると生活や気持ちにゆとりがなくなる	4 _____ 3 _____ 2 _____ 1
⑦子どもに強く当たったり、強い口調で言っているのではないかと思う	4 _____ 3 _____ 2 _____ 1
⑧子育てにより健康状態の不安や身体に疲れを感じている	4 _____ 3 _____ 2 _____ 1
⑨子育てが大変なことを身近な人が理解してくれない	4 _____ 3 _____ 2 _____ 1
⑩子どもの病気や発達に関することが気になる	4 _____ 3 _____ 2 _____ 1
⑪子育ての方法がよく分からない	4 _____ 3 _____ 2 _____ 1
⑫子ども同士の友だち付き合い（いじめ等含む）が気になる	4 _____ 3 _____ 2 _____ 1
⑬親同士の付き合いが苦手だ	4 _____ 3 _____ 2 _____ 1

☆市・独自

Q44 子どもを育てる環境として何が重要だと思いますか。(○は3つまで)

共通

1. 豊かな自然
2. 自由にのびのび遊べる場所
3. 治安が良く安全に生活できるまち
4. 利便性のある居住環境
5. 医療機関の充実
6. 同年代の子どもの多いまち
7. 地域の人達とのつながり
8. 充実した学校（幼稚園、小学校等）や教育施設
9. 充実した保育施設や放課後児童クラブ
10. 子育て支援センターや児童センターなど充実した公共施設
11. その他（)

○ 子育てと地域の関わりや自主的な活動についてお聞きします。

☆市・独自

Q45 あなたは子育てに関して地域に何を望みますか。(○は2つまで)

共通

1. 子どもが事故や事件に巻き込まれないよう見守ってくれること
2. 子どもが危険なことや人に迷惑がかかることをしていたら、注意したりしかってくれること
3. 子育てについて相談にのってくれること
4. 子どもに遊びや工作、スポーツなどの指導をしてくれること
5. 緊急時に子どもを預かってくれること
6. その他（)
7. 特にない

■本市の子育て支援等について、感じていることがありましたら、ご自由にお書きください。

最後までお答えいただきありがとうございました！

