

平成 2 8 年度

第 3 回桑名市入札監視委員会審議資料

指名停止状況一覧（平成28年9月～12月）

年 月 日	平成28年10月8日	平成28年10月13日	平成28年10月13日	平成28年10月13日	平成28年10月29日
事 件 名	独占禁止法第3条違反	不正又は不誠実な行為	独占禁止法第3条違反	贈賄	
指名停止の理由	公正取引委員会は、東日本高速道路株式会社東北支社が発注した東日本大震災に係る被災災害復旧工事の入札参加業者が、独占禁止法第3条の規定に違反する行為を行っていたことを、平成28年9月6日に発表した。同法第3条に違反したことは、三重県建設工事等資格（指名）停止措置要領別表第2第2号に該当する。	株式会社エフワンエヌの現場責任者は、平成26年2月、民間発注のビル屋上防水工事の現場において、下請負人の作業員らに作業を行わせるにあたり、労働災害を防止するために必要な措置を講じずに作業を行わせた過失により、工事関係者に事故を発生させた。この事故について、同社は労働安全衛生法違反、同社の現場責任者は労働安全衛生法違反及び業務上過失致死傷罪により公訴提起された。同社が労働安全衛生法違反により公訴提起されたこと及び同社の現場責任者が労働安全衛生法違反及び業務上過失致死傷罪により公訴提起されたことは、三重県建設工事等資格（指名）停止措置要領別表第2第5号に該当する。	公正取引委員会は、東日本高速道路株式会社関東支社が発注した東日本大震災に係る被災災害復旧工事の入札参加業者が、独占禁止法第3条の規定に違反する行為を行っていたことを、平成28年9月21日に発表した。同法第3条に違反したことは、三重県建設工事等資格（指名）停止措置要領別表第2第2号に該当する。	瀧上工業株式会社の社員が、平成28年9月30日に贈賄容疑で逮捕されたことが判明した。同社の社員が贈賄容疑で逮捕されたことは、三重県建設工事等資格（指名）停止措置要領別表第2第1号に該当する。	
	桑名市請負工事入札参加者指名停止基準別表第2第2号(独占禁止法違反行為)に該当	桑名市請負工事入札参加者指名停止基準別表第2第7号(不正または不誠実な行為)に該当	桑名市請負工事入札参加者指名停止基準別表第2第2号(独占禁止法違反行為)に該当	桑名市請負工事入札参加者指名停止基準別表第2第1号(贈賄)に該当	
指名停止業者	①名古屋市中村区植田3丁目1504番地 ④桑名郡木曽町富田子296番地 常盤工業株式会社 中部支店 支店長 志田 龍雄 ②名古屋市中村区名駅南4-8-17 ⑤亀山市能楽町78番地の3 ダイードー名駅南第2ビル 奥村組土木興業株式会社 名古屋支店 支店長 田代 好一 支店長 大倉 俊二 ⑥愛知県瀬戸市緑町1-130 株式会社竹中道路 名古屋支店 支店長 坂井 桂 ③鈴鹿市寺家8-5-28 タイードー名駅南第2ビル 所長 赤羽根 康弘	愛知県一宮市浅野字馬東29番地 エフワンエヌ 中部支店 取締役支店長 齋賢吾	①四日市市日永4-1-1 日本道路株式会社 三重営業所 所長 片桐俊治 ②四日市市桑安町門1921 前田道路株式会社 四日市営業所 所長 小川 厚 弥富市稲元9-33 前田道路株式会社 工場長 菅雄二 ③鈴鹿市寺家8-5-28 三重営業所 所長 赤羽根康弘 ④津市西丸之内7-23 中京ビル202号 大林道路株式会社 三重営業所 所長 桑田明人	⑤津市高栄屋小森町2378 大成ロテック株式会社 三重事業所 事業所長 熊崎武彦 ⑥桑名郡木曽町富田子296 世紀東急工業株式会社 三重営業所 所長 須賀幹夫 ⑦名張市美旗中村650番地の1 東亜道路工業株式会社 三重営業所 所長 富山 亨 ⑧鈴鹿市白子町字長ヲサ2988-1 株式会社NIPO 三重統括事業所 所長 下西啓介	愛知県半田市神明町一丁目1番地 瀧上工業株式会社 営業本部 取締役執行役員 営業本部長 丸山 誠彦
備考	平成28年9月14日付、三重県県土整備部長からの資料により措置。	平成28年9月20日付、三重県県土整備部長からの資料により措置。	平成28年9月29日付、三重県県土整備部長からの資料により措置。	平成28年10月13日付、三重県県土整備部長からの資料により措置。	
指名停止期間	12ヶ月(128.10.8～129.10.7)、 大有建設㈱のみ24ヶ月(128.10.8～130.10.7)	4ヶ月(128.10.13～129.2.12)	24ヶ月(128.10.13～130.10.12)	24ヶ月(128.10.29～130.10.28)	

指名停止状況一覧（平成28年9月～12月）

年 月 日	平成28年11月18日	平成28年12月16日	平成28年12月16日	平成28年12月16日	平成28年12月16日	平成28年12月18日
事 件 名	不正又は不誠実な行為	不正又は不誠実な行為	不正又は不誠実な行為	建設業法違反	贈賄	不正又は不誠実な行為
指名停止の理由	株式会社トーエーエネックは、平成28年8月9月2日、愛知県内で施工していた太陽光発電設備設置工事において、倉庫屋根上で作業中に労働者が墜落し、死亡する事故を発生させた。この事故について、同社の従業員は、墜落により労働者に危害を及ぼすおそれがあったにもかかわらず、労働者の労働災害を防止するために必要な措置を講じていなかった。このことが、労働安全衛生法に違反することとして、同社及び同社の従業員は、同法違反により公訴提起された。同社及び同社の従業員が、労働安全衛生法違反により公訴提起されたことは、三重県建設工事等資格（指名）停止措置要領別表第2第5号に該当する	株式会社片平エンジニアリングの使用者は、中日本高速道路株式会社が発注した2件の工事について、人札に関する秘密情報を持定の工事会社に漏れさせた。この行為が不正競争防止法違反にあり、同社の使用者が、不正競争防止法違反の罪で公訴提起されたことは、三重県建設工事等資格（指名）停止措置要領別表第2第5号に該当する。	東亜建設工業株式会社が、関東地方整備局発注の東京国際空港、四国地方整備局発注の松山空港及び九州地方整備局発注の福岡空港の地盤改良工事における、バルーングラウト工法を用いた地盤改良の乗換注人等において粗雑工事を行ったことにより、工事目的物の重大な瑕疵を生じさせた。また、東亜建設工業株式会社は、関東地方整備局が発注した東京国際空港の地盤改良工事について、発注者に対しバルーングラウト工法への工法決定承諾を得るために行った実証実験結果報告において、データ改ざん等による虚偽の報告を行った。これらのことが、建設業法第28条第1項第2号に該当すると認められるとして、東亜建設工業株式会社及び信幸建設株式会社は、同法同条第3項の規定に基づく監督処分（営業停止命令）を受けた。	東亜建設工業株式会社及び信幸建設株式会社は、国土交通省関東地方整備局発注の松山空港及び九州地方整備局発注の福岡空港の地盤改良工事における、バルーングラウト工法を用いた地盤改良の乗換注人等において粗雑工事を行ったことにより、工事目的物の重大な瑕疵を生じさせた。また、東亜建設工業株式会社は、関東地方整備局が発注した東京国際空港の地盤改良工事について、発注者に対しバルーングラウト工法への工法決定承諾を得るために行った実証実験結果報告において、データ改ざん等による虚偽の報告を行った。これらのことが、建設業法第28条第1項第2号に該当すると認められるとして、東亜建設工業株式会社及び信幸建設株式会社は、同法同条第3項の規定に基づく監督処分（営業停止命令）を受けた。	東亜建設工業株式会社の従業員及び信幸建設株式会社の従業員が、平成28年11月15日に同一事件において贈賄容疑で逮捕されたことが明らかになった。東亜建設工業株式会社の従業員及び信幸建設株式会社の従業員が贈賄容疑で逮捕されたことは、三重県建設工事等資格（指名）停止措置要領別表第2第1号に該当する。	株式会社日比研究所は、平成28年8月31日に契約締結した「桑名市指定ごみ袋 プラスティックごみ用(2)」において、納品時の検査において、ごみ袋の厚みが市の提示している仕様を満たしていないことが判明し、契約で定めた納期までに納品を行うことが出来なかった。
	桑名市請負工事入札参加者指名停止基準別表第2第7号(不正または不誠実な行為)に該当	桑名市請負工事入札参加者指名停止基準別表第2第7号(不正または不誠実な行為)に該当	桑名市請負工事入札参加者指名停止基準別表第2第7号(不正または不誠実な行為)に該当	桑名市請負工事入札参加者指名停止基準別表第2第5号(建設業法違反)に該当	桑名市請負工事入札参加者指名停止基準別表第2第1号(贈賄)に該当	桑名市請負工事入札参加者指名停止基準別表第2第7号(不正または不誠実な行為)に該当
指名停止業者	株式会社日比研究所 名古屋市中川区富田町千音寺 字間渡里2865 代表取締役 櫻井 敏博	株式会社トーエーエネック 三重支店 執行役員 三重支店長 山内謙広	名古屋市中区東区代官町35番16号 株式会社片平エンジニアリング 名古屋支店 支店長 永島伸吾	名古屋市中区錦三丁目4番6号 東亜建設工業株式会社古屋支店 支店長 竹市卓矢	名古屋市中区錦三丁目4番6号 東亜建設工業株式会社古屋支店 支店長 竹市卓矢 名古屋市中区錦一丁目5番11号 飛鳥建設株式会社古屋支店 執行役員支店長 坂 晃吉	株式会社日比研究所 名古屋市中川区富田町千音寺 字間渡里2865 代表取締役 櫻井 敏博
備考		平成28年11月15日付、三重県県土整備部長からの資料により措置。	平成28年11月15日付、三重県県土整備部長からの資料により措置。	平成28年11月22日付、三重県県土整備部長からの資料により措置。	平成28年11月22日付、三重県県土整備部長からの資料により措置。	
指名停止期間	1ヶ月 (H28.11.18～H28.12.17)	2ヶ月 (H28.12.16～H29.2.15)	6ヶ月 (H28.12.16～H29.6.15)	8ヶ月 (H28.12.16～H29.8.15)	24ヶ月 (H28.12.16～H30.12.15)	2ヶ月 (H28.12.28～H29.2.27)

【平成28年度第3回桑名市入札監視委員会 審議案件の抽出理由書】

1. 〔案件名〕高砂町改良住宅(9号～14号)、第2築地町改良住宅(1号～4号)屋根外壁改修工事

〔入札方法〕 ☒ 事後審査型条件付一般競争入札 ☐ 指名競争入札 ☐ 随意契約 ☐ 総合評価

〔抽出理由〕 ☒ 落札率が（高い・低い）ため
☐ 発注金額が高額であるため
☐ 応札業者の中で、（失格・無効・辞退）が多いため
☒ 応札業者の数が（多い・少ない）ため
☐ その他

2. 〔案件名〕大山田東小学校校舎増築(建築)工事

〔入札方法〕 ☒ 事後審査型条件付一般競争入札 ☐ 指名競争入札 ☐ 随意契約 ☐ 総合評価

〔抽出理由〕 ☐ 落札率が（高い・低い）ため
☒ 発注金額が高額であるため
☐ 応札業者の中で、（失格・無効・辞退）が多いため
☐ 応札業者の数が（多い・少ない）ため
☐ その他（ ）

3. 〔案件名〕中央通幹線桑名本郷枝線污水管路施設工事(推進工)

〔入札方法〕 ☒ 事後審査型条件付一般競争入札 ☐ 指名競争入札 ☐ 随意契約 ☐ 総合評価

〔抽出理由〕 ☒ 落札率が（高い・低い）ため
☐ 発注金額が高額であるため
☒ 応札業者の中で、（失格・無効・辞退）が多いため
☐ 応札業者の数が（多い・少ない）ため
☐ その他（ ）

4. 〔案件名〕星見ヶ丘防災拠点施設市道拡幅工事

〔入札方法〕 ☒ 事後審査型条件付一般競争入札 ☐ 指名競争入札 ☐ 随意契約 ☐ 総合評価

〔抽出理由〕 ☒ 落札率が（高い・低い）ため
☐ 発注金額が高額であるため
☒ 応札業者の中で、（失格・無効・辞退）が多いため
☐ 応札業者の数が（多い・少ない）ため
☐ その他（ ）

5. 〔案件名〕三崎跨線橋橋梁点検業務委託(近鉄・三崎軌道部)

〔入札方法〕 ☒ 事後審査型条件付一般競争入札 ☐ 指名競争入札 ☐ 随意契約 ☐ 総合評価

〔抽出理由〕 ☒ 落札率が（高い・低い）ため
☐ 発注金額が高額であるため
☐ 応札業者の中で、（失格・無効・辞退）が多いため
☒ 応札業者の数が（多い・少ない）ため
☐ その他（ ）

工 事 概 要 書 (1)

建築住宅課

工 事 名	高砂町改良住宅（9号～14号）、第2築地町改良住宅（1号～4号）屋根外壁改修工事				
予 算 額 （ 税 込 ）	27,347,004	設 計 額 （ 税 込 ）	24,694,200	工 期	平成28年9月20日から 平成29年1月13日まで
工 事 概 要	<ul style="list-style-type: none"> ・ 外壁塗替 ・ 屋根葺替 ・ バルコニー、底防水改修 ・ 軒天張替 ・ 鼻隠し取替 ・ 樋取替 ・ 外部塗装塗替 ・ その他 				

工事箇所：第2築地町改良住宅(1号～4号)

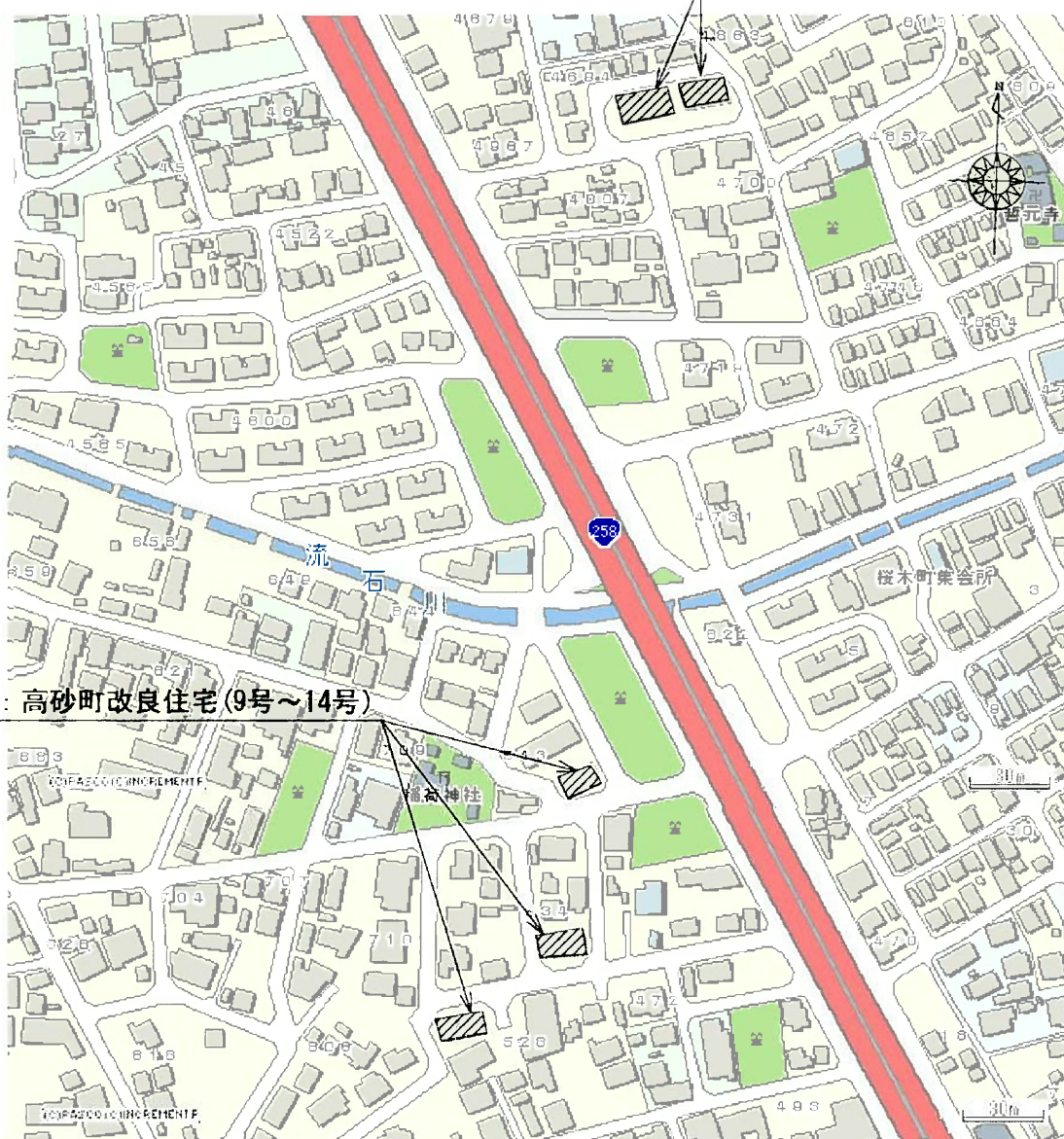

付近見取図

No. 1

高砂町9・10号

着工前



高砂町9・10号

着工前



高砂町9・10号

着工前





No. 2

高砂町9・10号

完 成



高砂町9・10号

完 成



高砂町9・10号

完 成

No. 7

高砂町9号

着工前



高砂町10号

着工前



高砂町11号

着工前



No. 8



高砂町9号

完 成



高砂町10号

完 成



高砂町11号

完 成

No. 13

高砂町11号

着工前



高砂町12号

着工前

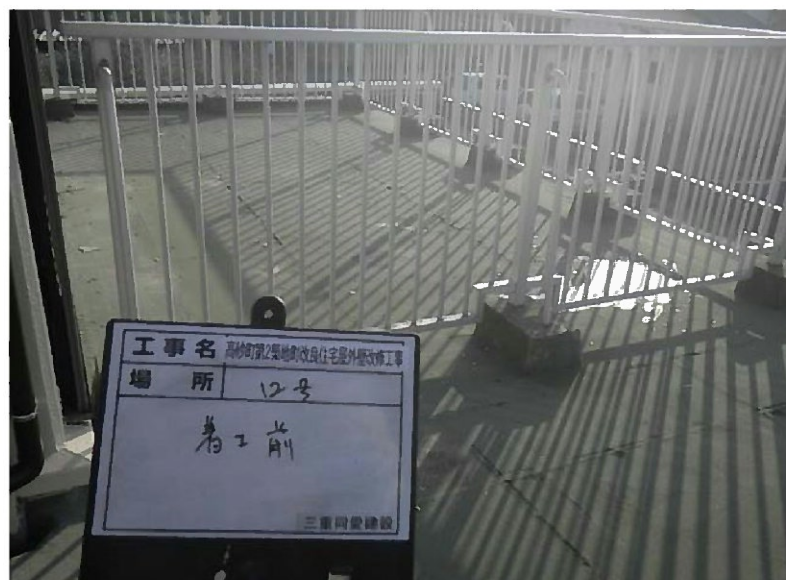

高砂町13号

着工前



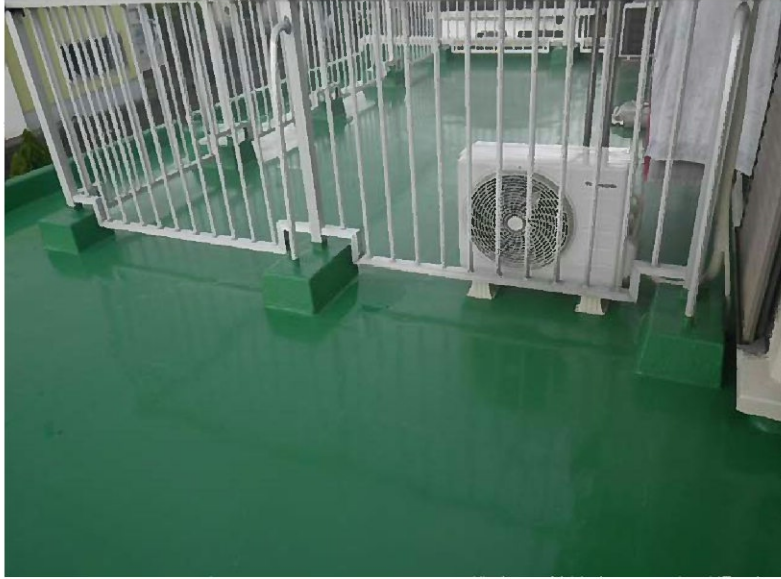

No. 14

高砂町11号

完 成

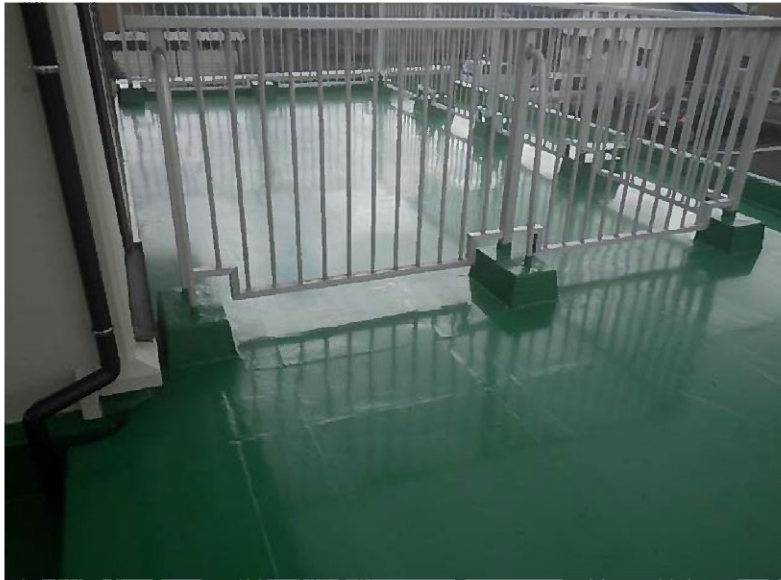

高砂町12号

完 成



高砂町13号

完 成

発注公告

事後審査型条件付一般競争入札の実施について

事後審査型条件付一般競争入札に付するので、地方自治法施行令（昭和22年政令第16号）第167条の6の規定により、次のとおり公告する。

平成28年8月25日

桑名市長 伊藤 徳宇

桑名市調達公告 第 4281-077 号	工事担当課	建築住宅課
工 事 名	高砂町改良住宅(9号～14号)、第2築地町改良住宅(1号～4号)屋根外壁改修工事	
工 事 場 所	桑名市大字下深谷部543番地10他地内	
工 事 概 要	<p>■建物概要：高砂町改良住宅 PC造2階建 3棟6戸(9号～14号) 第2築地町改良住宅 PC造2階建 2棟4戸(1号～4号)</p> <p>■工事概要：</p> <ul style="list-style-type: none"> ・外壁塗替 ・屋根葺替 ・バルコニー・庇防水改修 ・軒天張替 ・鼻隠し取替 ・樋取替 ・外部塗装塗替 ・その他 	
予 定 価 格	24,694,200 円 (消費税及び地方消費税の額を含む)	
履 行 期 限	契約の日から 平成29年1月13日 まで	
発 注 業 種	建築一式工事	
入 札 参 加 資 格 要 件 (元請要件)	建設業許可	建築工事業
		<input checked="" type="checkbox"/> 特定 <input checked="" type="checkbox"/> 一般
	所 在 地	<input checked="" type="checkbox"/> 市内業者 <input type="checkbox"/> 準市内業者 <input type="checkbox"/> 県内業者 <input type="checkbox"/> 県外業者
	経 済 点 数 (総合評定値 P)	市内業者 550 点以上 点以下
		準市内業者 点以上 点以下
		県内業者 点以上 点以下
		県外業者 点以上 点以下
	完成工事高	発注業種の完成工事高(2年又は3年平均)が予定価格(税抜)の2分の1以上
	同 種 工 事 施 工 実 績	平成18年度以降、官公庁が発注した案件で、建築一式工事(受注形態：元請単独)の施工実績が必要。
	技術者要件	<input checked="" type="checkbox"/> 現場代理人
		<input checked="" type="checkbox"/> 主任技術者 <input type="checkbox"/> 専任配置 2級建築士又は2級建築施工管理技士(建築)以上
		<input type="checkbox"/> 監理技術者 <input type="checkbox"/> 専任配置
		<input type="checkbox"/> その他技術者 <input type="checkbox"/> 専任配置
	その他要件	その他
設 計 図 書 の 閲 覧	期 間	本公告の日から入札書提出期限まで
	場 所	桑名市役所 契約監理課
質 疑 ・ 回 答	受 付 期 間	本公告の日から 平成28年8月29日(月) 16時00分まで 質問書は別紙様式によりFAX、メールまたは持参により提出すること。 (FAX、メールにより提出する場合は、送信後に確認のため必ず電話連絡すること。) FAX 0594-24-1352 E-mail keiyakum@city.kuwana.lg.jp
	回 答 日	平成28年9月1日(木) 入札情報公開システム→発注情報検索→当該案件に回答書を掲載する。
入 札 方 法 等	入 札 方 法	「桑名市電子入札システム」を利用した入札
	工事費内訳書	要 入札金額の根拠となった内訳書(入札額と同額)を添付すること
	提 出 期 間	質疑回答日の翌日8時30分から平成28年9月7日(水) 8時50分まで
	開札立会い	入札参加者は入札日の開札に立ち会うことができる。(前日までに申し出を要する。) (立会人は、入札開始5分前に本庁4階 契約監理課窓口へお越しください。)
開 札 日 時	日 時	平成28年9月7日(水) 9時00分から
	場 所	桑名市役所 4階入札室
最低制限価格	採用(変動型最低制限価格)※基準価格の算定においてスクラップ費は直接工事費に含む	
入札保証金	免除	
契約保証金	要(契約金額の1/10以上の額。但し、契約金額500万円未満の場合は免除)	
前 払 金	契約金額130万円以上の場合は有り。(契約金額の4/10以内の額)	
部 分 払	無	

入 札 経 過 表

契 約 番 号	28- 10034-0	担 当 課	建築住宅課
件 名	高砂町改良住宅（9号～14号）、第2築地町改良住宅（1号～4号）屋根外壁改修工事		
履 行 場 所	桑名市大字下深谷部543番地10他地内		
履 行 期 間	平成 28 年 9 月 20 日 から 平成 29 年 1 月 13 日 まで		
入 札 日 時	平成28年 9月 7日 午前09時00分	業 種	0200 建築一式
予 定 価 格	¥22,865,000	最 低 制 限 価 格	¥19,971,000
契約金額（税抜）	¥21,720,000	落 札 率（ % ）	94.99 %
コ メ ン ト	最低制限価格算出基準価格(税抜)¥19,971,000＝最低制限価格(税抜)		

No	入 札 業 者 名	第 1 回入札額(円)	第 2 回入札額(円)	随意契約額(円)	摘要
1	10005644-0 三重同愛建設協同組合 代表理事 森部ゆかり	落札決定 21,720,000			

- 入札の経過及び結果
- ・ 1 者から応札があった。
 - ・ 開札の結果、最低制限価格以上、かつ予定価格の範囲内で最も低い価格で応札した
三重同愛建設共同組合を落札候補者とした。
 - ・ 入札参加資格を審査した結果、適格であったため当該業者を落札者と決定し、契約を締結した。

工 事 概 要 書 (2)

都市整備部 建築住宅課

工 事 名	大山田東小学校校舎増築（建築）工事				
予 算 額	778,000,000円	設 計 額	405,079,920円	工 期	契約日から平成30年2月28日まで
工 事 概 要	<p>構造：RC造3階建（一部S造） 直接基礎</p> <p>規模：建築面積：691.41㎡</p> <p style="padding-left: 40px;">延床面積：1,747.30㎡</p> <p>工事内容：建築工事 校舎増築 普通教室9部屋、特別支援教室2室</p> <p style="padding-left: 40px;">外構工事 舗装、スロープ及び階段設置、植栽</p> <p style="padding-left: 40px;">解体工事 既設幼稚園園舎、460㎡</p>				

大山田東小学校

桑名市筒尾 8 丁目 11 番地 1



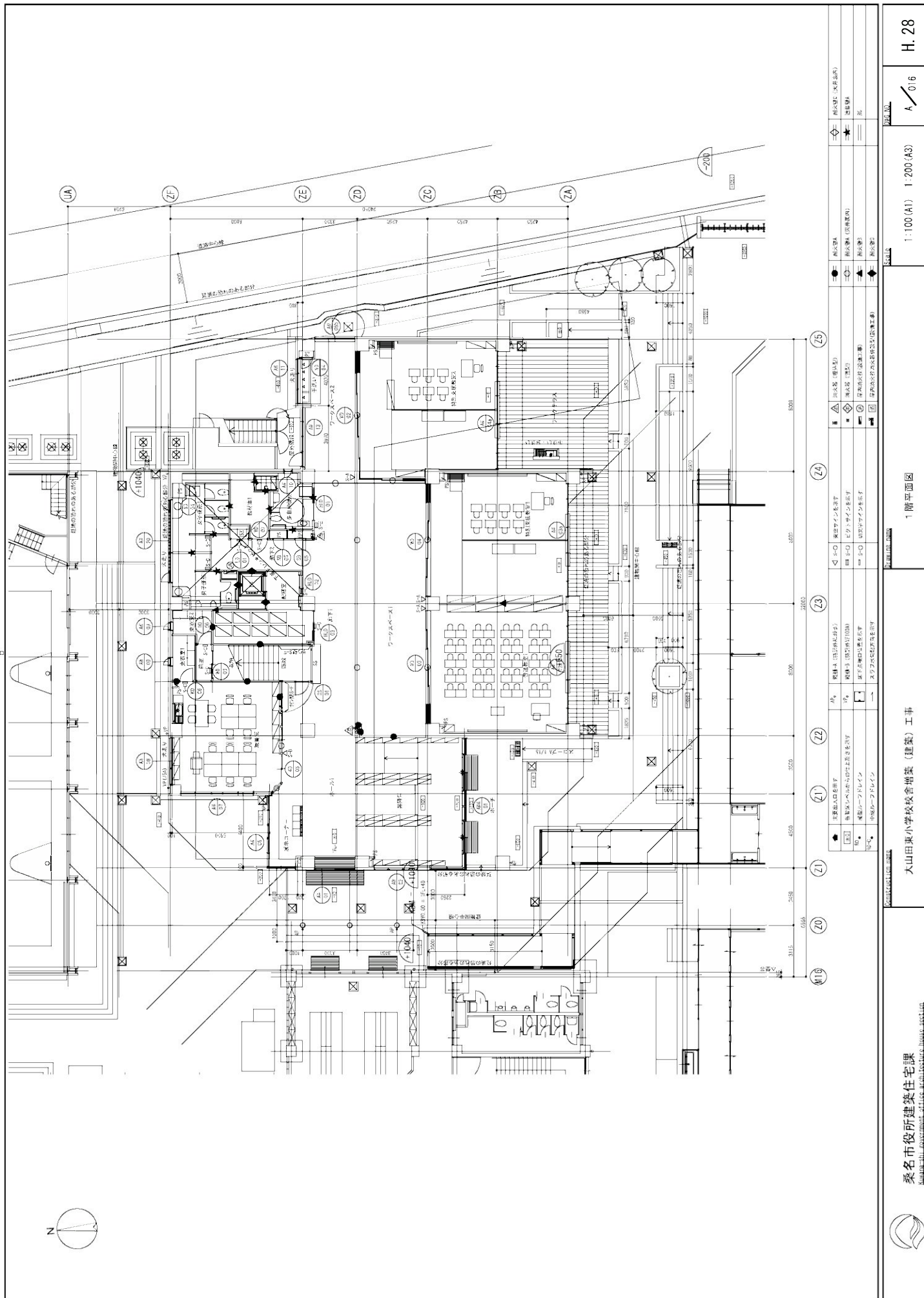

発注公告
【低入札価格調査制度試行案件】

事後審査型条件付一般競争入札の実施について

事後審査型条件付一般競争入札に付するので、地方自治法施行令（昭和22年政令第16号）第167条の6の規定により、次のとおり公告する。

平成28年11月24日

桑名市長 伊藤 徳宇

桑名市調達公告 第	4281-126 号	工事担当課	建築住宅課
工 事 名	大山田東小学校校舎増築（建築）工事		
工 事 場 所	桑名市筒尾8丁目1番地1地内		
工 事 概 要	工事概要 増築 建物概要 敷地面積：18,511.97㎡ 建築面積：691.41㎡ 延床面積：1747.30㎡ 構造・規模：RC造3階建（一部S造） 直接基礎 I 共通仮設工事 II 建築工事 III 外構工事 IV 解体工事 V 既存校舎建具改修工事 VI 既設校舎昇降口改修工事		
予 定 価 格	405,079,920 円 （消費税及び地方消費税の額を含む）		
履 行 期 限	契約の日から 平成30年2月28日 まで		
発 注 業 種	建築一式工事		
入札参加 資格要件 (元請要件)	建設業許可	建築工事業 <input checked="" type="checkbox"/> 特定 <input type="checkbox"/> 一般	
	所 在 地	<input checked="" type="checkbox"/> 市内業者 <input checked="" type="checkbox"/> 準市内業者 <input type="checkbox"/> 県内業者 <input type="checkbox"/> 県外業者	
	経 審 点 数	市内業者	710 点以上 点以下
		準市内業者	900 点以上 点以下
		県内業者	点以上 点以下
		県外業者	点以上 点以下
	完成工事高	発注業種の完成工事高（2年又は3年平均）が予定価格（税抜）の2分の1以上	
	同 種 工 事 施 工 実 績	平成18年度以降、官公庁が発注した案件で、建築一式工事（受注形態：元請単独）の施工実績があること。	
	技術者要件	<input checked="" type="checkbox"/> 現場代理人	監理技術者の兼務可
		<input type="checkbox"/> 主任技術者	<input type="checkbox"/> 専任配置
		<input checked="" type="checkbox"/> 監理技術者	<input checked="" type="checkbox"/> 専任配置 建設業法第26条に定める監理技術者(建築)
		<input type="checkbox"/> その他技術者	<input type="checkbox"/> 専任配置
	その他	・低入札価格で契約を締結する場合、現場代理人及び監理技術者の他に監理技術者に求める資格を有する者を専任の担当技術者として1名追加配置すること。	
設 計 図 書 の 関 覧	期 間	本公告の日から入札書提出期限まで	
	場 所	桑名市役所 契約監理課	
質 疑 ・ 回 答	受 付 期 間	本公告の日から 平成28年11月28日（月） 16時00分まで 質問書は別紙様式によりFAX、メールまたは持参により提出すること。 （FAX、メールにより提出する場合は、送信後に確認のため必ず電話連絡すること。） FAX 0594-24-1352 E-mail keiyakum@city.kuwana.lg.jp	
	回 答 日	平成28年12月1日（木） 入札情報公開システム→発注情報検索→当該案件に回答書を掲載する。	
入 札 方 法 等	入 札 方 法	「桑名市電子入札システム」を利用した入札	
	工事費内訳書	要 入札金額の根拠となった内訳書(入札額と同額)を添付すること	
	提出期間等	質疑回答日の翌日8時30分から平成28年12月14日（水） 8時50分まで	
	開札立会人	入札参加者は入札日の開札に立ち会うことができる。（前日までに申し出を要する。） （立会人は、入札開始5分前に本庁4階 契約監理課窓口へお越しください。）	
入札(開札)日時	日 時	平成28年12月14日（水） 9時00分から	
	場 所	桑名市役所 4階入札室	
調査基準価格	採用（事後公表）※別紙参照※調査基準価格の算定式においてスクラップ費は直接工事費に含む		
失格基準価格	採用（事後公表）※別紙参照※失格基準価格の算定式においてスクラップ費は直接工事費に含む		
見積内訳等の検討に係る判断基準	有		
入札保証金	免除		
契約保証金	要（契約金額の1/10以上の額。但し、低入札価格で契約を締結する場合は、契約金額の3/10以上の額。）		
前 払 金	有（契約金額の4/10以内の額。但し、低入札価格で契約を締結する場合は、契約金額の2/10以内の額。）		
部 分 払	無		

入札経過表

契約番号	28- 10086-0	担当課	建築住宅課
件名	大山田東小学校校舎増築（建築）工事		
履行場所	桑名市筒尾8丁目11番地1地内		
履行期間	契約締結日 から 平成 30 年 2 月 28 日 まで		
入札日時	平成28年12月14日 午前09時00分	業種	0200 建築一式
予定価格	¥375,074,000	調査基準価格	¥330,576,000
契約金額（税抜）	¥328,900,000	落札率（％）	87.68 ％
コメント	調査基準価格（税抜）330,576,000 円 失格基準価格（税抜）262,552,000 円 1者失格：桑名市低入札価格調査試行要綱第5条に規定する見積内訳書の判断基準を満たさないため		

No	入札業者名	第1回入札額(円)	第2回入札額(円)	随意契約額(円)	摘要
1	10000567-0 株式会社宮崎工務店 代表取締役 宮崎博樹	失格 326,100,000			
2	10001658-1 中日本建設株式会社 桑名支店 支店長 中嶋健一	落札決定 328,900,000			
3	10000533-0 株式会社伊藤工務店 代表取締役 安田健三	337,566,000			
4	10004149-0 株式会社薫田工務店 代表取締役 薫田靖夫	369,400,000			

■入札の経過及び結果

- ・4者から応札があった。
- ・本案件は低入札価格調査制度試行案件であり、最も低い価格で応札した株式会社宮崎工務店が調査基準価格を下回っていたため、見積内訳書を確認したところ判断基準を満たしていなかったため失格とした。
- ・次順位の中日本建設株式会社桑名支店についても、調査基準価格を下回っていたため、見積内訳書を確認したところ、判断基準を満たしていたため、引き続き低入札価格調査及び意見聴取を実施した。
- ・調査の結果、契約の内容に適合した履行が可能と判断したことから落札候補者とし、その後入札参加資格に係る事後審査を行った結果、適格であったため当該業者を落札者と決定し、仮契約を締結した。

工 事 概 要 書 (3)

上下水道部 工務課課

工 事 名	中央通幹線桑名本郷枝線污水管路施設工事（推進工）				
予 算 額	30,000,000	設 計 額	26,317,440	工 期	平成28年9月26日から 平成29年2月24日まで
工 事 概 要	<p>【下水道工事】</p> <p>下水施工延長 27.90m</p> <p>小口径泥水推進工（HP φ250） 19.75m</p> <p>小口径鋼製さや管推進工（SP φ450） 2.90m</p> <p>開削工（VU φ150） 1.40m</p> <p>組立マンホール工2号 2.0箇所</p> <p>鋼製立坑工 φ1500, φ2000 2.0箇所</p> <p>地盤改良工 1.0式</p> <p>付帯工 1.0式</p>				

位置図(桑名地区)

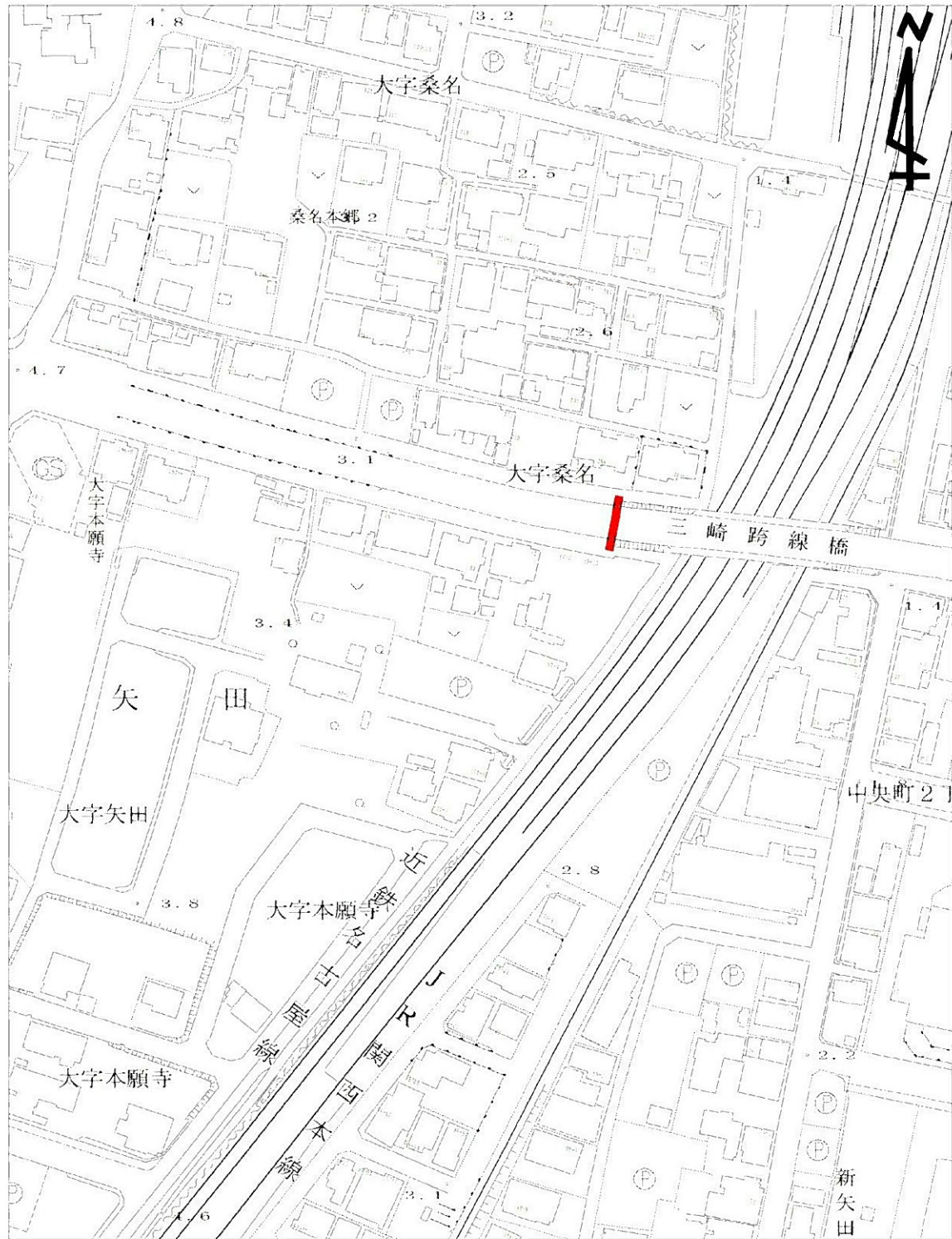

施工箇所



平面図
S = 1:500



縦断面図
H:S = 1:500
V:S = 1:100

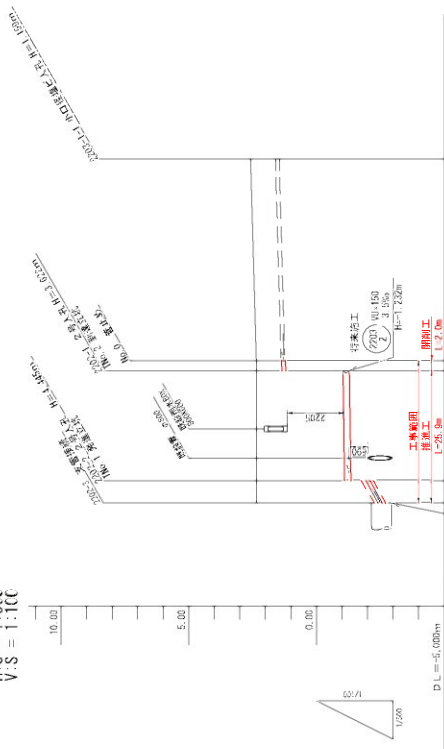

横断面図
A-A S = 1:100

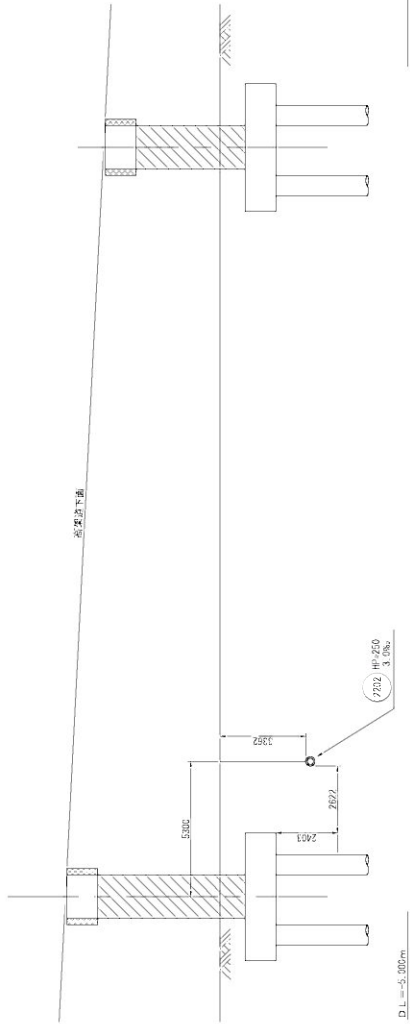

土工・舗装工標準図
S = 1:30

市道アスファルト舗装

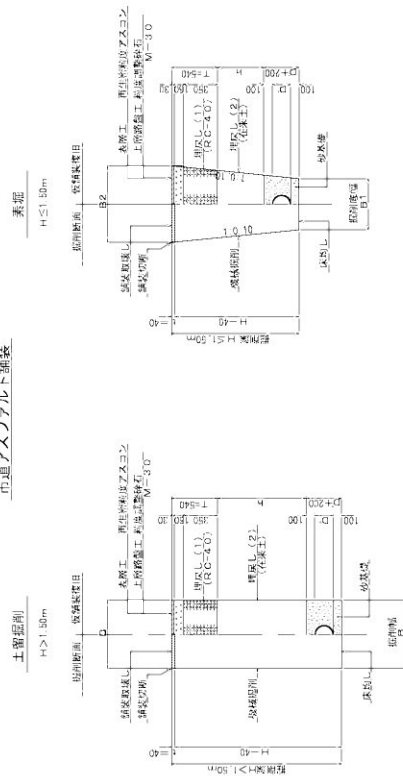

本舗装工

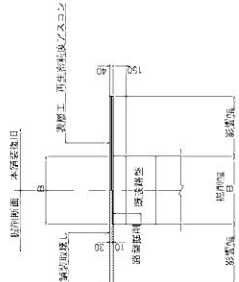

計法表 (標準化セーブル管・検査管)

管径 φ	管外径 D	H	基礎下地	基礎上地	配管勾配	公称断面
150	165	365	550	673	1.0.1	800
200	216	416	600	683	1.0.1	800
250	267	467	650	743	1.0.1	900
300	319	519	700	804	1.0.1	950
350	370	570	750	864	1.0.1	1000

工事名称	名古屋市上下水道部工務課
工事場所	名古屋市大宮区大宮
工事内容	下水道管線調査(舗装工)
図面名称	下水道・管線図・標準図
図面番号	設計年月日
設計者	設計年度

推進工一般図

平面図 S=1:100

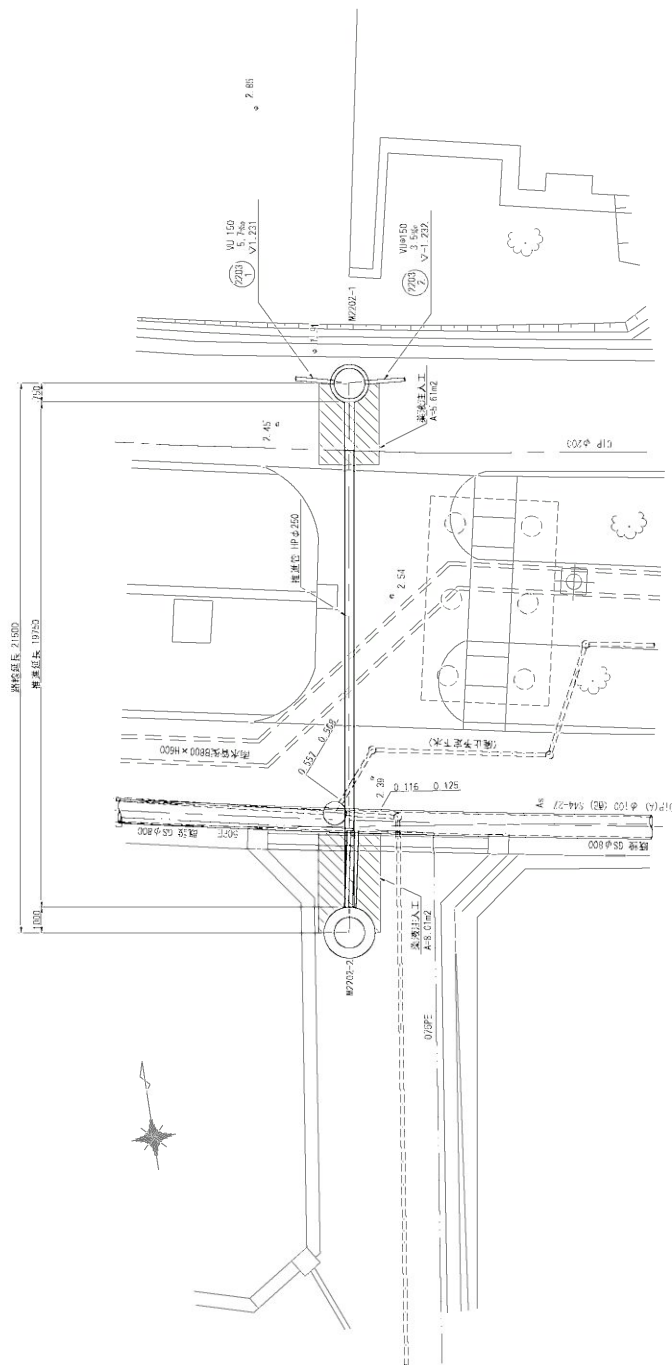

断面図 S=1:100

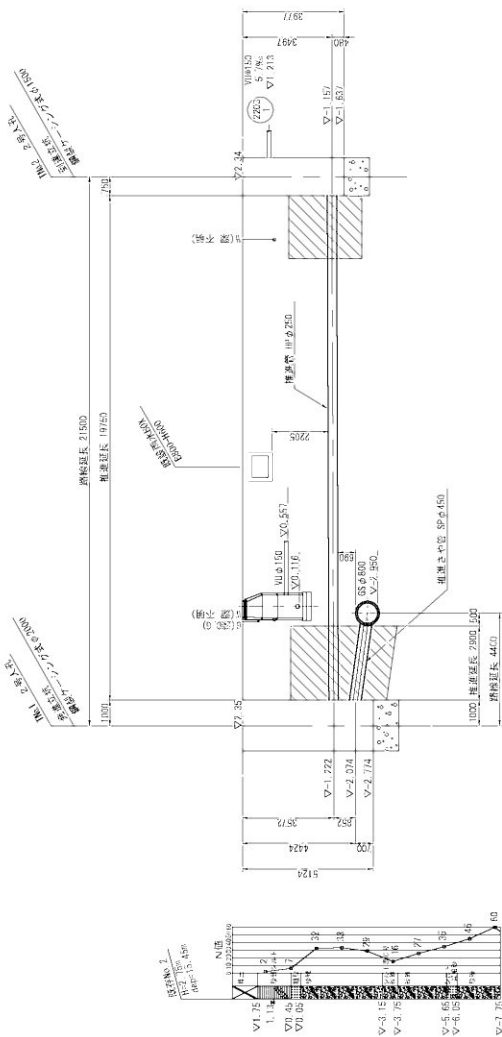

推進管断面図 S=1:10

HPφ250

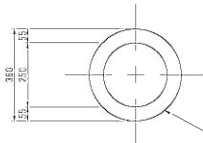

推進用コンクリート管
φ250 JIS規格 A-5 1.55mm

SPφ450

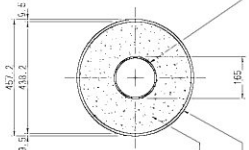

推進用鉄管 φ450
S16-400 1.0 3mm

山形管
φ150 JIS規格 K-1

鉄入用管
φ150 JIS規格 K-1

▽-5.000

▽-5.000

事業名	名古屋市地下鉄新線
工事場所	名古屋市大塚交差点内
工事内容	名古屋市地下鉄新線工事 名古屋市地下鉄新線工事（建設工）
図面名称	推進工一般図
図尺	S=1:100
設計者	設計年度
設計年度	2

名古屋市地下鉄新線工事

TNo.1 発進立坑仮設図 S = 1:50

平面図

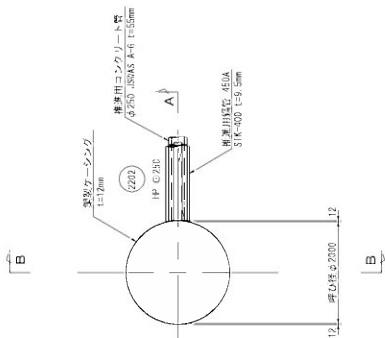

覆工平面図

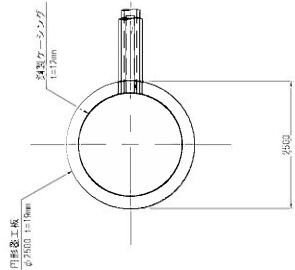

底スラブコンクリート
打設・引抜完了図

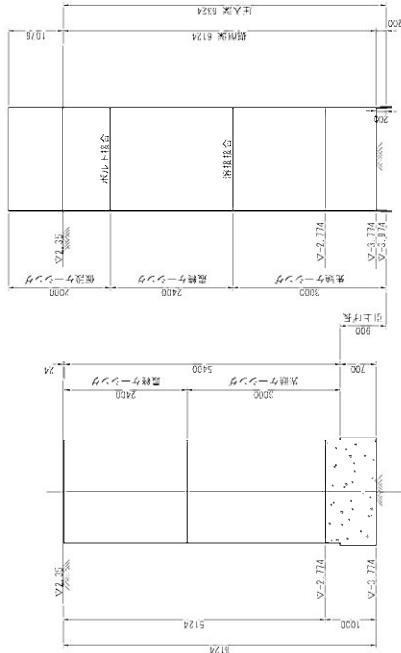

圧入掘削完了図

A-A断面図

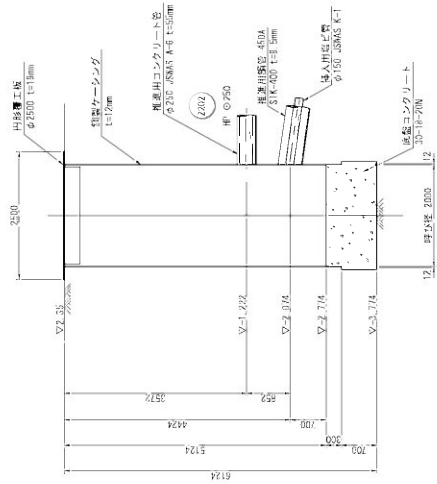

B-B断面図

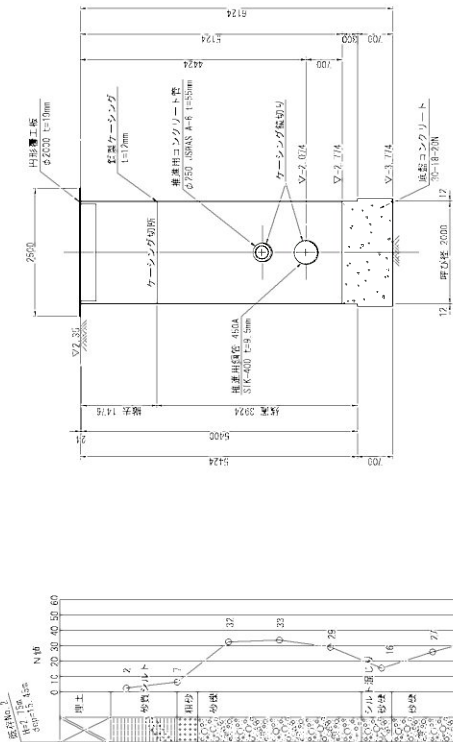

図名	名古屋市上下水道部工務課
図尺	1:50
設計者	設計課
設計年月日	4
図名	名古屋市上下水道部工務課
工事場所	名古屋市上下水道部工務課
工事名	名古屋市上下水道部工務課
図名	名古屋市上下水道部工務課

$$S = 1:50$$

圖面平

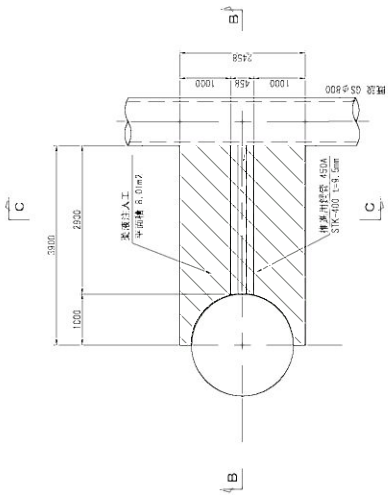

B-B断面图

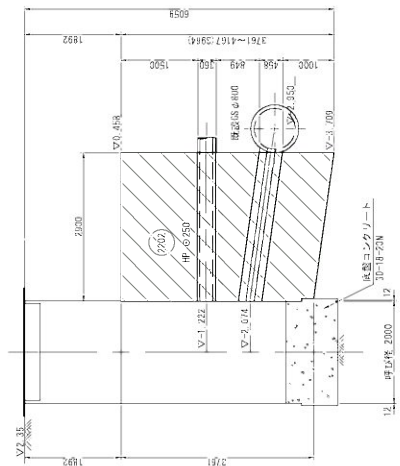

C-C断面图

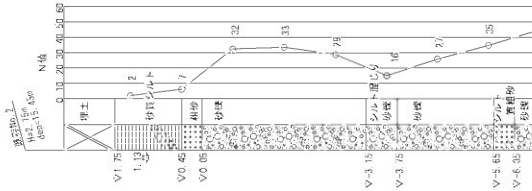
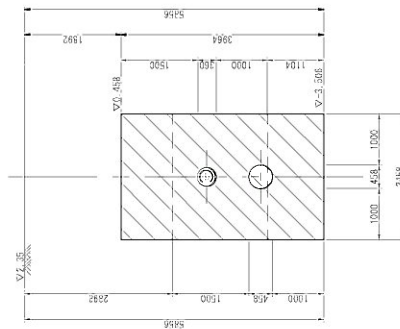

工事業所	臺南市公共下水道事業
工事場所	臺南市大正堂東側街內
工事名	中央通外側埋藏木造埋設 方木管埋設工事(埋工)
図面名称	1-101 臺南市公共下水道埋設工圖
縮尺	S=1:50
設計者	設計圖面 5

臺南市上下水道部工務課

TNo.2 到達立坑仮設図及び地盤改良工図 s = 1:50

平面図

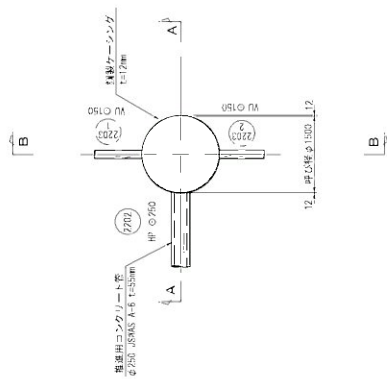

覆工平面図

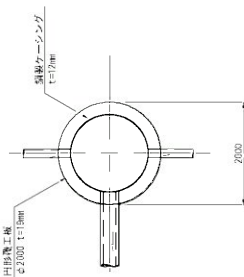

地盤改良平面図

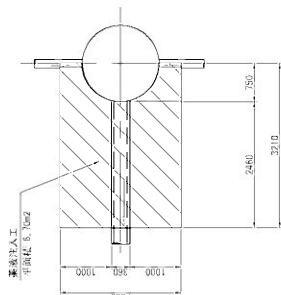

底スラブコンクリート
打設・引抜完了図

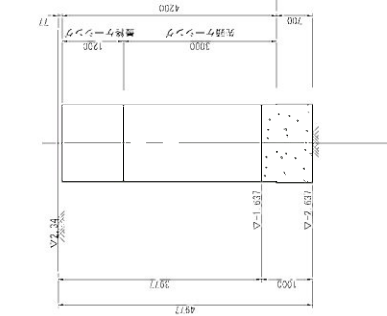

圧入掘削完了図

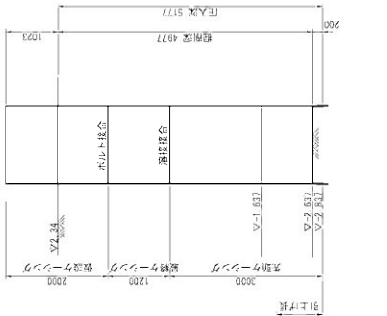

A-A断面図

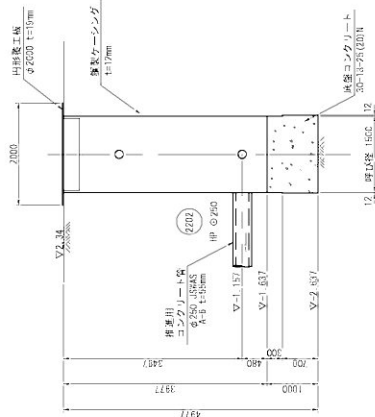

B-B断面図

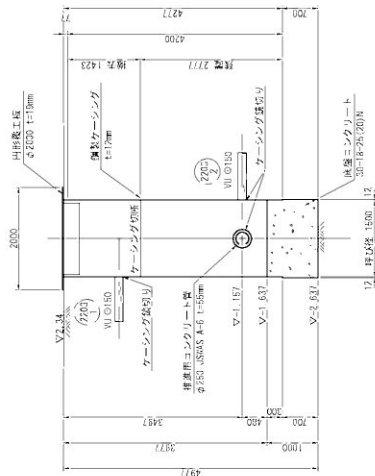

地盤改良断面図

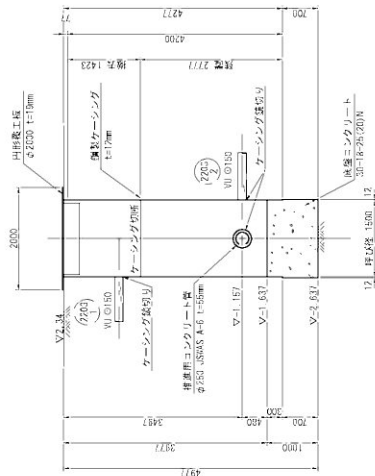
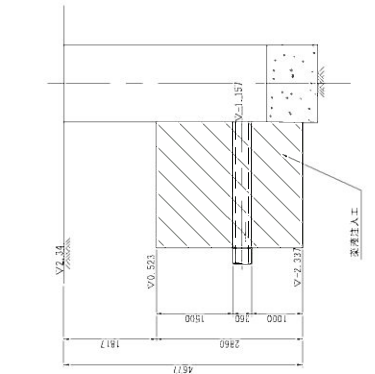
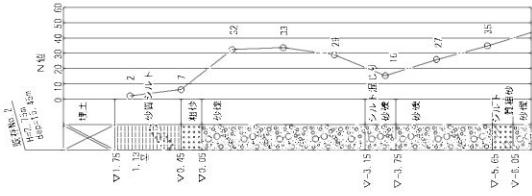

図名	底スラブコンクリート打設・引抜完了図
図尺	1:50
設計者	設計者
設計年月日	設計年月日
工事場所	底スラブコンクリート打設・引抜完了図
工事内容	底スラブコンクリート打設・引抜完了図
図面名称	底スラブコンクリート打設・引抜完了図
図面番号	底スラブコンクリート打設・引抜完了図
図面内容	底スラブコンクリート打設・引抜完了図

発注公告

事後審査型条件付一般競争入札の実施について

事後審査型条件付一般競争入札に付するので、地方自治法施行令（昭和22年政令第16号）第167条の6の規定により、次のとおり公告する。

平成28年8月31日

桑名市上下水道事業管理者 水谷 義人

桑名市上下水道調達公告第 4282-032 号		工事担当課		工務課		
工 事 名		中央通幹線桑名本郷枝線污水管路施設工事（推進工）				
工 事 場 所		桑名市大字桑名地内				
工 事 概 要		下水施工延長 27.9m 鋼製立坑工φ1500、2000 2箇所 小口径泥水推進工（HPφ250） 19.8m 地盤改良工 1式 小口径鋼製さや管推進工（SPφ450） 2.9m 付帯工 1式 開削工（VUφ150） 1.4m				
予 定 価 格		26,317,440 円（消費税及び地方消費税の額を含む）				
履 行 期 限		契約の日から 平成29年2月24日 まで				
発 注 業 種		土木一式工事				
入 札 参 加 資 格 要 件 (元請要件)	建設業許可		土木工事業			
			<input checked="" type="checkbox"/> 特定 <input checked="" type="checkbox"/> 一般			
	所 在 地		<input checked="" type="checkbox"/> 市内業者 <input type="checkbox"/> 準市内業者 <input type="checkbox"/> 県内業者 <input type="checkbox"/> 県外業者			
	経 審 点 数 (総合評定値P)		市内業者 510 点以上 点以下 準市内業者 点以上 点以下 県内業者 点以上 点以下 県外業者 点以上 点以下			
	完成工事高		発注業種の完成工事高（2年又は3年平均）が予定価格（税抜）の2分の1以上			
	同 種 工 事 施 工 実 績		平成18年度以降、官公庁が発注した案件（受注形態：元請単独）で以下のとおり 小口径推進工法 - 高耐荷力推進方式の工事実績			
	技術者要件		<input checked="" type="checkbox"/> 現場代理人 主任技術者の兼務可 <input checked="" type="checkbox"/> 主任技術者 <input type="checkbox"/> 専任配置 2級土木施工管理技士(土木)又は2級建設機械施工技士以上 <input type="checkbox"/> 監理技術者 <input type="checkbox"/> 専任配置 <input type="checkbox"/> その他技術者 <input type="checkbox"/> 専任配置			
	その他要件					
	設 計 図 書 の 閲 覧		期 間 本公告の日から入札書提出期限まで 場 所 桑名市役所多度町総合支所 上下水道部企画総務課			
	質 疑 ・ 回 答	受 付 期 間		本公告の日から 平成28年9月5日（月） 16時00分まで 質問書は別紙様式によりFAX、メール又は持参により提出すること。 （FAX、メールにより提出する場合は、送信後に確認のため必ず電話連絡すること。） FAX 0594-48-3585 E-mail kikakusm@city.kuwana.lg.jp		
回 答 日		平成28年9月7日（水） 入札情報公開システム→発注情報検索→当該案件に回答書を掲載する。				
入 札 方 法 等	入 札 方 法		「桑名市電子入札システム」を利用した入札			
	工事費内訳書		要 入札金額の根拠となった内訳書(入札額と同額)を添付すること			
	提 出 期 間		質疑回答日の翌日8時30分から 平成28年9月13日（火） 8時50分まで			
	開札立会い		入札参加者は入札日の開札に立ち会うことができる。（前日までに申し出を要する。） （立会人は、入札開始5分前に多度町総合支所2階 企画総務課窓口へお越しください。）			
開 札 日 時	日 時		平成28年9月13日（火） 9時10分から			
	場 所		桑名市役所多度町総合支所 2階201会議室			
最低制限価格		採用（変動型最低制限価格）※基準価格の算定式は以下のとおり 直接工事費×0.95＋共通仮設費×0.9＋現場管理費×0.8＋一般管理費×0.3－スクラップ控除額				
入札保証金		免除				
契約保証金		要（契約金額の1/10以上の額。但し、契約金額500万円未満の場合は免除）				
前 払 金		契約金額130万円以上の場合には有り。（契約金額の4/10以内の額）				
部 分 払		無				

入札経過表

契約番号	28- 13018-0	担当課	工務課
件名	中央通幹線桑名本郷枝線污水管路施設工事（推進工）		
履行場所	桑名市大字桑名地内		
履行期間	平成 28 年 9 月 26 日 から 平成 29 年 2 月 24 日 まで		
入札日時	平成28年 9月13日 午前09時10分	業種	0100 土木一式
予定価格	¥24,368,000	最低制限価格	¥19,816,000
契約金額（税抜）	¥24,360,000	落札率（％）	99.96 ％
コメント	4者失格：最低制限価格を下回ったため 最低制限価格算出基準価格(税抜)¥19,816,000＝最低制限価格(税抜)		

No	入札業者名	第1回入札額(円)	第2回入札額(円)	随意契約額(円)	摘要
1	10001202-0 天元工業株式会社 代表取締役 加藤航	失格 19,780,000			
2	10000548-0 株式会社昭栄建設 代表取締役 伊藤嘉能	失格 19,810,000			
3	10000535-0 株式会社藤井建設 代表取締役 藤井行雄	失格 19,811,000			
4	10000531-0 日本興業株式会社 代表取締役 石森正樹	失格 19,812,000			
5	10002535-0 株式会社伊藤水道建設 代表取締役 伊藤友章	落札決定 24,360,000			

- 入札の経過及び結果
- ・ 5 者から応札があったが、4 者が最低制限価格を下回ったため失格とした。
 - ・ 開札の結果、最低制限価格以上、かつ予定価格の範囲内で最も低い価格で応札した株式会社伊藤水道建設を落札候補者とした。
 - ・ 入札参加資格を審査した結果、適格であったため当該業者を落札者と決定し、契約を締結した。

工 事 概 要 書 (4)

土木課

工 事 名	星見ヶ丘防災拠点施設市道拡幅工事				
予 算 額	20,016,000	設 計 額	17,386,920	工 期	平成28年11月15日から 平成29年3月30日まで
工 事 概 要	施工延長 83m 道路土工1式 舗装工（車道・歩道） 766㎡ コンクリートブロック積工 181㎡ 排水構造物工 1式 防護柵工 77m 区画線工 1式 構造物撤去工 1式				

位置図



1:2,000

0 20 40 60 80 100 120m

発注公告

事後審査型条件付一般競争入札の実施について

事後審査型条件付一般競争入札に付するので、地方自治法施行令（昭和22年政令第16号）第167条の6の規定により、次のとおり公告する。

平成28年10月20日

桑名市長 伊藤 徳宇

桑名市調達公告 第 4281-100 号	工事担当課	土木課
工 事 名	星見ヶ丘防災拠点施設市道拡幅工事	
工 事 場 所	桑名市星見ヶ丘地内	
工 事 概 要	<div> <div> <div>施工延長</div> <div>83 m</div> </div> <div> <div>排水構造物工</div> <div>1 式</div> </div> </div> <div> <div>道路土工</div> <div>1 式</div> </div> <div> <div>防護柵工</div> <div>77 m</div> </div> <div> <div>舗装工(車道・歩道)</div> <div>766 m²</div> </div> <div> <div>区画線工</div> <div>1 式</div> </div> <div> <div>コンクリートブロック積工</div> <div>181 m²</div> </div> <div> <div>構造物撤去工</div> <div>1 式</div> </div>	
予 定 価 格	17,386,920 円 (消費税及び地方消費税の額を含む)	
履 行 期 限	契約の日から 120日間	
発 注 業 種	土木一式工事	
入 札 参 加 資 格 要 件 (元請要件)	建設業許可	土木工事業
	<input checked="" type="checkbox"/> 特定 <input checked="" type="checkbox"/> 一般	
	所 在 地	<input checked="" type="checkbox"/> 市内業者 <input type="checkbox"/> 準市内業者 <input type="checkbox"/> 県内業者 <input type="checkbox"/> 県外業者
	経 済 点 数 (総合評定値 P)	市内業者 510 点以上 点以下
		準市内業者 点以上 点以下
		県内業者 点以上 点以下
		県外業者 点以上 点以下
	完成工事高	発注業種の完成工事高(2年又は3年平均)が予定価格(税抜)の2分の1以上
	同 種 工 事 施 工 実 績	平成18年度以降、官公庁が発注した案件で、土木一式工事(受注形態：元請単独)の施工実績が必要。
	技術者要件	<input checked="" type="checkbox"/> 現場代理人 <input type="checkbox"/> 主任技術者の兼務可
		<input checked="" type="checkbox"/> 主任技術者 <input type="checkbox"/> 専任配置 2級土木施工管理技士(土木)又は2級建設機械施工技士以上
		<input type="checkbox"/> 監理技術者 <input type="checkbox"/> 専任配置
		<input type="checkbox"/> その他技術者 <input type="checkbox"/> 専任配置
	その他要件	
設 計 図 書 の 閲 覧	期 間	本公告の日から入札書提出期限まで
	場 所	桑名市役所 契約監理課
質 疑 ・ 回 答	受 付 期 間	本公告の日から 平成28年10月24日(月) 16時00分まで 質問書は別紙様式によりFAX、メールまたは持参により提出すること。 (FAX、メールにより提出する場合は、送信後に確認のため必ず電話連絡すること。) FAX 0594-24-1352 E-mail keiyakum@city.kuwana.lg.jp
	回 答 日	平成28年10月27日(木) 入札情報公開システム→発注情報検索→当該案件に回答書を掲載する。
入 札 方 法 等	入 札 方 法	「桑名市電子入札システム」を利用した入札
	工事費内訳書	要 入札金額の根拠となった内訳書(入札額と同額)を添付すること
	提 出 期 間	質疑回答日の翌日8時30分から平成28年11月2日(水) 8時50分まで
	開札立会い	入札参加者は入札日の開札に立ち会うことができる。(前日までに申し出を要する。) (立会人は、入札開始5分前に本庁4階 契約監理課窓口へお越しください。)
開 札 日 時	日 時	平成28年11月2日(水) 9時00分から
	場 所	桑名市役所 4階入札室
最低制限価格	採用(変動型最低制限価格)	
入札保証金	免除	
契約保証金	要(契約金額の1/10以上の額。但し、契約金額500万円未満の場合は免除)	
前 払 金	契約金額130万円以上の場合は有り。(契約金額の4/10以内の額)	
部 分 払	無	

入札経過表

契約番号	28- 10056-0	担当課	土木課
件名	星見ヶ丘防災拠点施設市道拡幅工事		
履行場所	桑名市星見ヶ丘地内		
履行期間	平成 28 年 11 月 15 日 から 平成 29 年 3 月 14 日 まで		
入札日時	平成28年11月 2日 午前09時00分	業種	0100 土木一式
予定価格	¥16,099,000	最低制限価格	¥13,099,000
契約金額(税抜)	¥16,000,000	落札率(%)	99.38 %
コメント	8者失格：最低制限価格を下回ったため 最低制限価格算出基準価格(税抜)¥13,099,000＝最低制限価格(税抜)		

No	入札業者名	第1回入札額(円)	第2回入札額(円)	随意契約額(円)	摘要
1	10000558-0 株式会社鈴木組 代表取締役 鈴木洋一	失格 13,098,000			
2	10005644-0 三重同愛建設協同組合 代表理事 森部ゆかり	失格 13,098,000			
3	10001202-0 天元工業株式会社 代表取締役 加藤航	失格 13,098,000			
4	10003347-0 富山建設株式会社 代表取締役 酒井隆	失格 13,098,000			
5	10002689-0 新成テック株式会社 代表取締役 野間真介	失格 13,098,000			
6	10000330-0 株式会社カキトー 代表取締役 伊藤明人	失格 13,098,000			
7	10001195-0 株式会社佐藤組 代表取締役 佐藤太亮	失格 13,098,000			
8	10001201-0 加藤組 加藤功	失格 13,098,000			
9	10000535-0 株式会社藤井建設 代表取締役 藤井行雄	落札決定 16,000,000			

- 入札の経過及び結果
- ・ 9 者から応札があったが、8 者が最低制限価格を下回ったため失格とした。
 - ・ 開札の結果、最低制限価格以上、かつ予定価格の範囲内で最も低い価格で応札した株式会社藤井建設を落札候補者とした。
 - ・ 入札参加資格を審査した結果、適格であったため当該業者を落札者と決定し、契約を締結した。

委 託 概 要 書 (5)

土木課

委託業務名	三崎跨線橋橋梁点検業務委託（近鉄・三岐軌道部）				
予 算 額	30,000,000	設 計 額	12,692,160	履 行 期 間	平成28年9月27日から 平成29年2月28日まで
業 務 概 要	<p>市道に架かる三崎跨線橋について、関連法令に基づく点検、及び健全度評価の業務を委託するものである。</p> <p>近鉄・三岐軌道部</p> <ul style="list-style-type: none"> ・ 点検足場工 1 式 ・ 高所作業車点検工 1 式 ・ 現地踏査 1 式 ・ 関係機関協議・打合せ 1 式 ・ 点検調書作成 1 式 				



(1) 調査概要図 - ①

施工平面図（足場工・高所作業車）

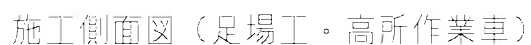

足場工 4晩

12500

3200 3100 3100 3100

水電線 配電線 電車線 通信線

足場工 (1晩) 足場工 (1晩) 足場工 (1晩) 足場工 (1晩)

高所作業車配置状況 (昼間作業)

P3

4662 5079 4520 3401

1160 1845 4200

近鉄 名古屋線

(2) 調査概要図 - ②

施工側面図（橋梁点検車）

橋梁点検車による点検範囲12.583

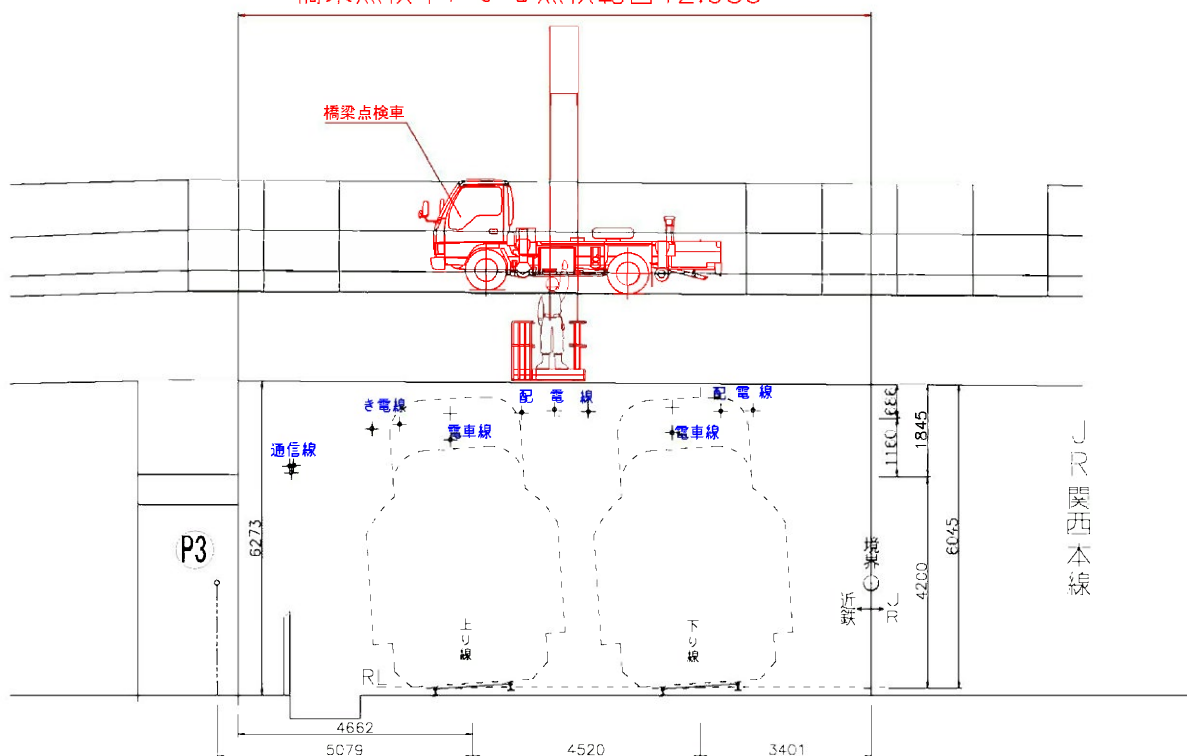

近鉄 名古屋線

施工断面図（橋梁点検車）

橋梁点検車 計2晩

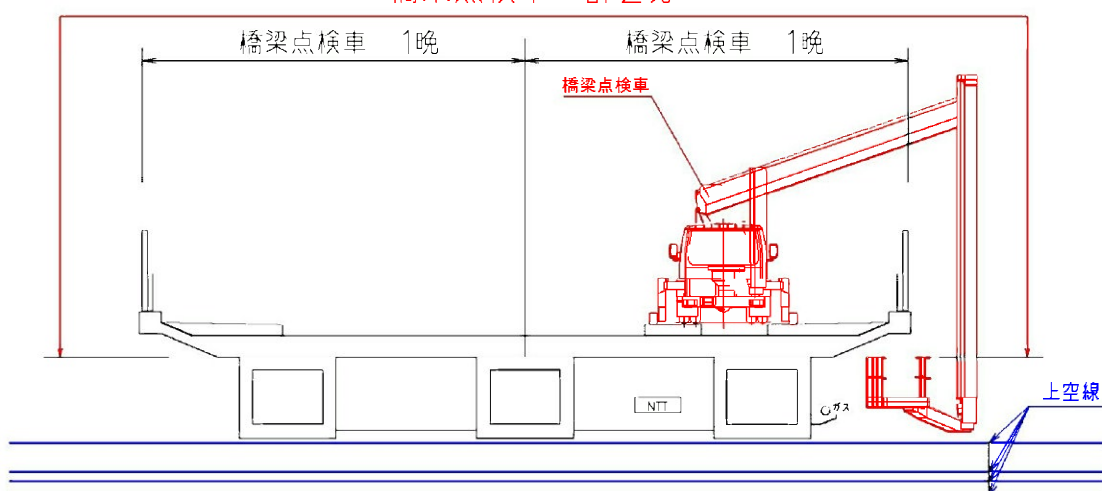

伊勢中川方

RL

名古屋方

RL

8) 調査概要図

(1) 調査概要図 - ①

施工平面図（足場工）

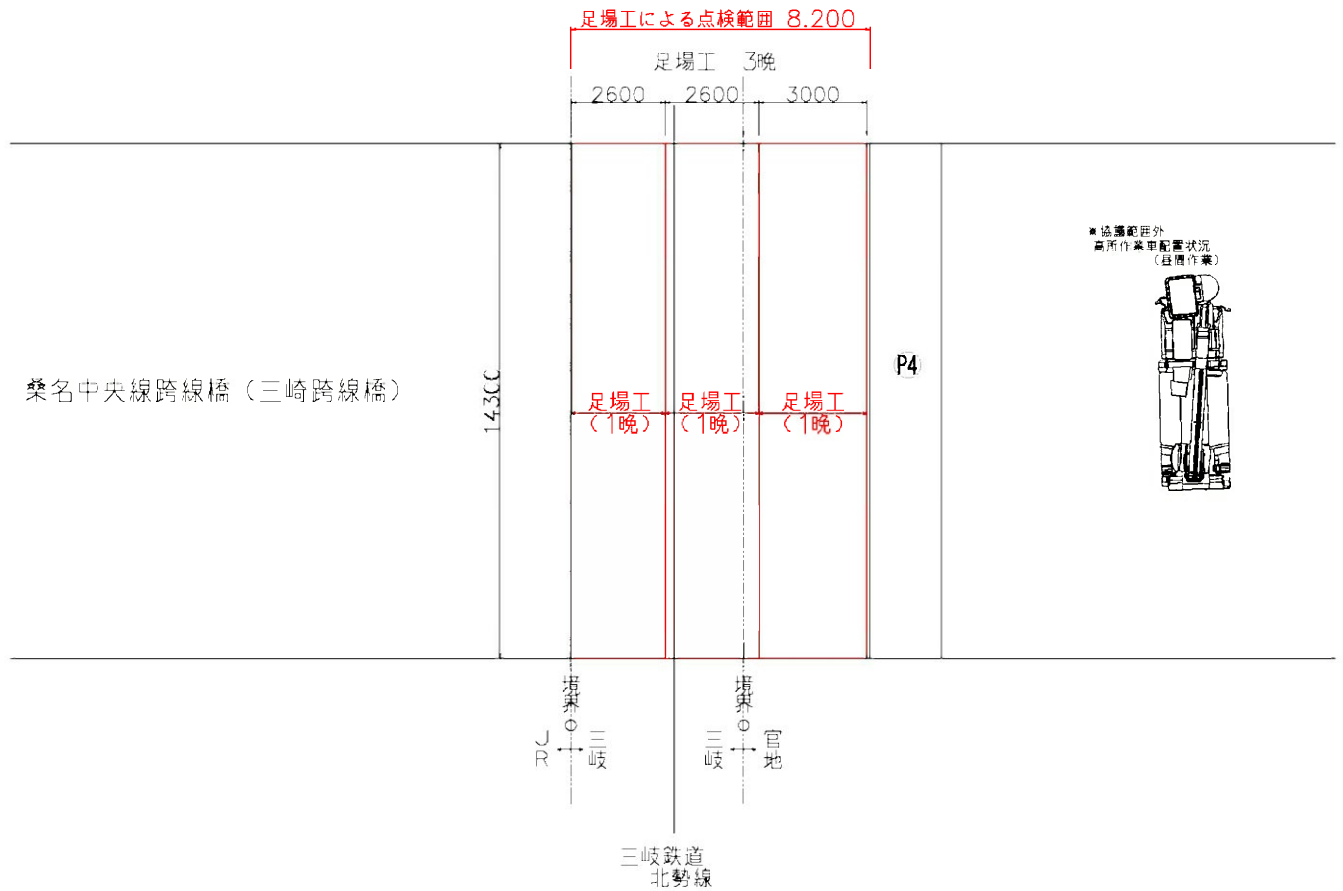

施工側面図（足場工）

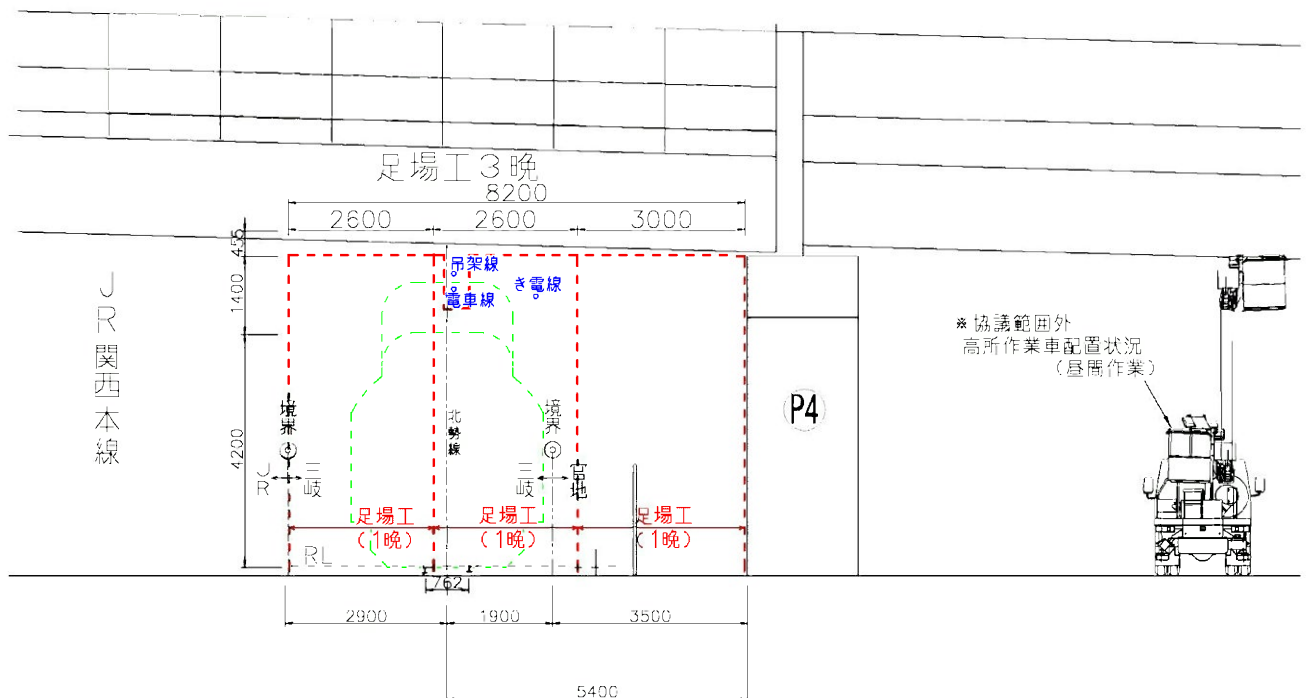

(2) 調査概要図 - ②

施工側面図（橋梁点検車）

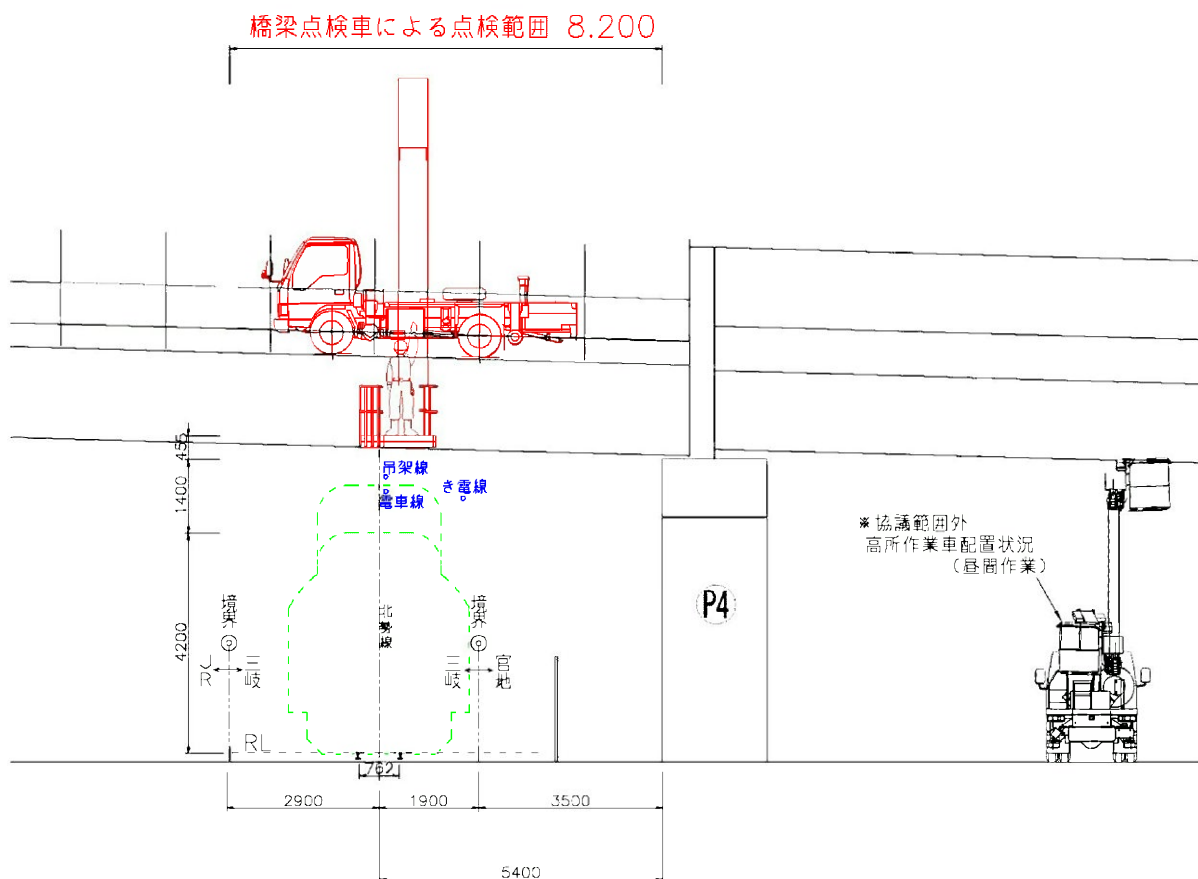

施工断面図（橋梁点検車）

橋梁点検車 計2晩

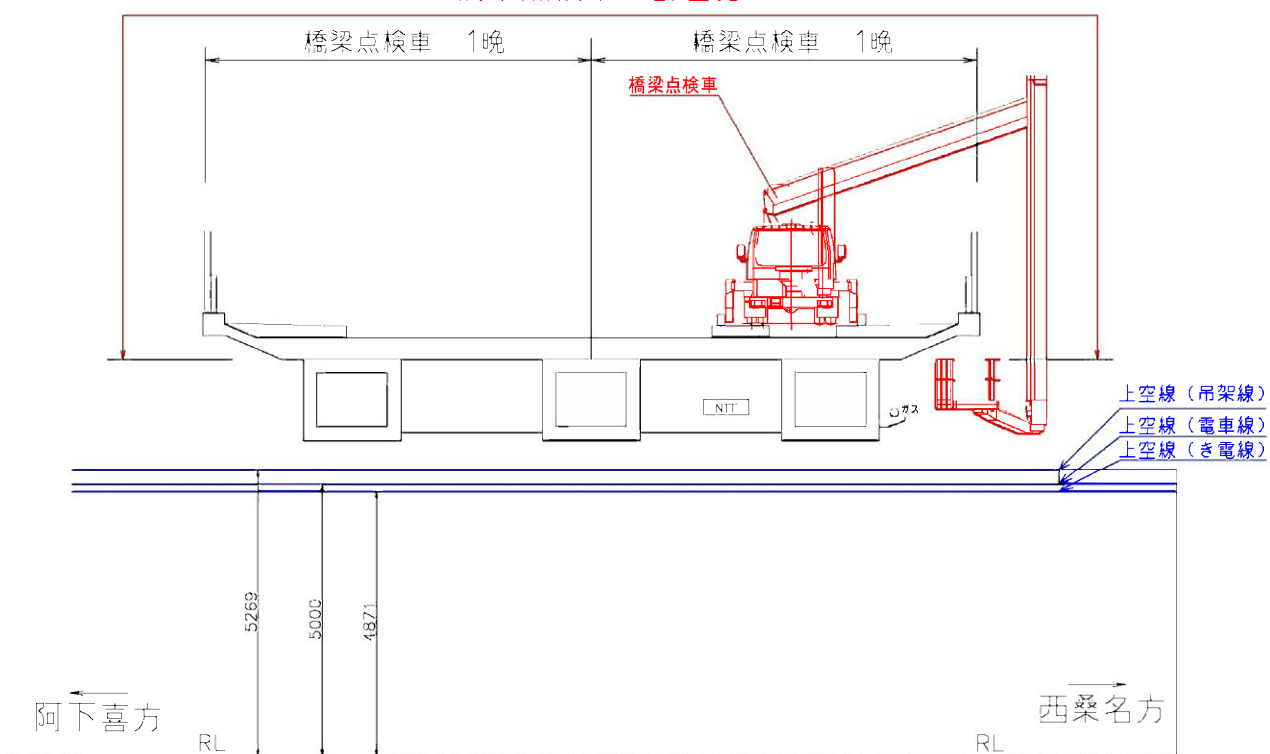

発注公告

事後審査型条件付一般競争入札の実施について
事後審査型条件付一般競争入札に付するので、地方自治法施行令(昭和22年政令第16号)第167条の6の規定により、次のとおり公告する。

平成28年9月1日

桑名市長 伊藤 徳宇

桑名市調達公告 第 4281-088 号		委託業務担当課		土木課	
委 託 業 務 名		三崎跨線橋橋梁点検業務委託（近鉄・三岐軌道部）			
委 託 業 務 場 所		桑名市中央町二丁目地内			
業 務 概 要		橋梁点検 1 橋			
予 定 価 格		12,692,160 円 (消費税及び地方消費税の額を含む)			
履 行 期 限		契約の日から 平成29年2月28日 まで			
発 注 業 種		建設コンサルタント			
入 札 参 加 資 格 要 件 (元 請 要 件)	登 録 内 容	建設コンサルタント登録規程による登録業者		鋼構造及びコンクリート	
	所 在 地	<input checked="" type="checkbox"/> 市内 <input checked="" type="checkbox"/> 準市内 <input checked="" type="checkbox"/> 県内 <input checked="" type="checkbox"/> 県外			
	技術者要件	管理技術者	技術士		建設部門（鋼構造物及びコンクリート）または 総合技術監理部門（建設—鋼構造物及びコンクリート）
		照査技術者	技術士		建設部門（鋼構造物及びコンクリート）または 総合技術監理部門（建設—鋼構造物及びコンクリート）
		※管理技術者と照査技術者の兼任不可			
		その他技術者	軌道内に立ち入り点検調査等を実施する際に次の者を配置できること 近畿日本鉄道(株)元請現場監督者認定証の交付を受けた者		
		※管理技術者又は照査技術者の兼任可			
	同 種 業 務 履 行 実 績	平成18年度以降、官公庁が発注した案件で橋梁点検業務（受注形態：元請単独）の実績を有すること。			
設 計 図 書 等 の 関 覧	期 間	本公告の日から入札書提出期限まで			
	場 所	桑名市役所 契約監理課			
質 疑 ・ 回 答	受 付 期 間	本公告の日から 平成28年9月5日（月） 16時00分まで 質問書は別紙様式によりFAX、メールまたは持参により提出すること。 (FAX、メールにより提出する場合は、送信後に確認のため必ず電話連絡すること。) E-mail keiyakum@city.kuwana.lg.jp			
	回 答 日	平成28年9月8日（木） 入札情報公開システム→発注情報検索→当該案件に回答書を掲載する。			
入 札 方 法 等	入 札 方 法	「桑名市電子入札システム」を利用した入札			
	委託業務費内訳書	要 入札金額の根拠となった内訳書(入札額と同額)を添付すること。			
	提 出 期 間	質疑回答日の翌日8時30分から 平成28年9月14日（水） 8時50分まで			
	開札立会い	入札参加者は入札日の開札に立ち会うことができる。（前日までに申し出を要する。） (立会人は、入札開始5分前に本庁4階 契約監理課窓口へお越しください。)			
開 札 日 時	日 時	平成28年9月14日（水） 10時30分から			
	場 所	桑名市役所 4階入札室			
最低制限価格	採用（変動型最低制限価格） 基準価格＝諸経費体系毎(土木委託、土木工事)に算出した価格に千円未満の端数処理を行い、合算した価格				
入 札 保 証 金	免除				
契 約 保 証 金	要（契約金額の1/10以上の額。但し、契約金額500万円未満の場合は免除）				
前 払 金	契約金額130万円以上の場合には有り。（契約金額の3/10以内の額）				

入 札 経 過 表

契 約 番 号	28- 12058-0	担 当 課	土木課
件 名	三崎跨線橋橋梁点検業務委託（近鉄・三岐軌道部）		
履 行 場 所	桑名市中央町二丁目地内		
履 行 期 間	平成 28 年 9 月 27 日 から 平成 29 年 2 月 28 日 まで		
入 札 日 時	平成28年 9月14日 午前10時30分	業 種	5302 鋼構造物及びコンクリート
予 定 価 格	¥11,752,000	最 低 制 限 価 格	¥9,414,000
契約金額（税抜）	¥11,100,000	落 札 率（ % ）	94.45 %
コ メ ン ト	最低制限価格算出基準価格(税抜)¥9,414,000＝最低制限価格(税抜)		

No	入 札 業 者 名	第 1 回入札額(円)	第 2 回入札額(円)	随意契約額(円)	摘要
1	20000571-1 全日本コンサルタント 株式会社 中部支店 支店長 杉浦孝文	落札決定 11,100,000			

- 入札の経過及び結果
- ・ 1 者から応札があった。
 - ・ 開札の結果、最低制限価格以上、かつ予定価格の範囲内で最も低い価格で応札した
全日本コンサルタント株式会社中部支店を落札候補者とした。
 - ・ 入札参加資格を審査した結果、適格であったため当該業者を落札者と決定し、契約を締結した。