桑名都市計画用途地域　播磨西部地区　　計　画　図

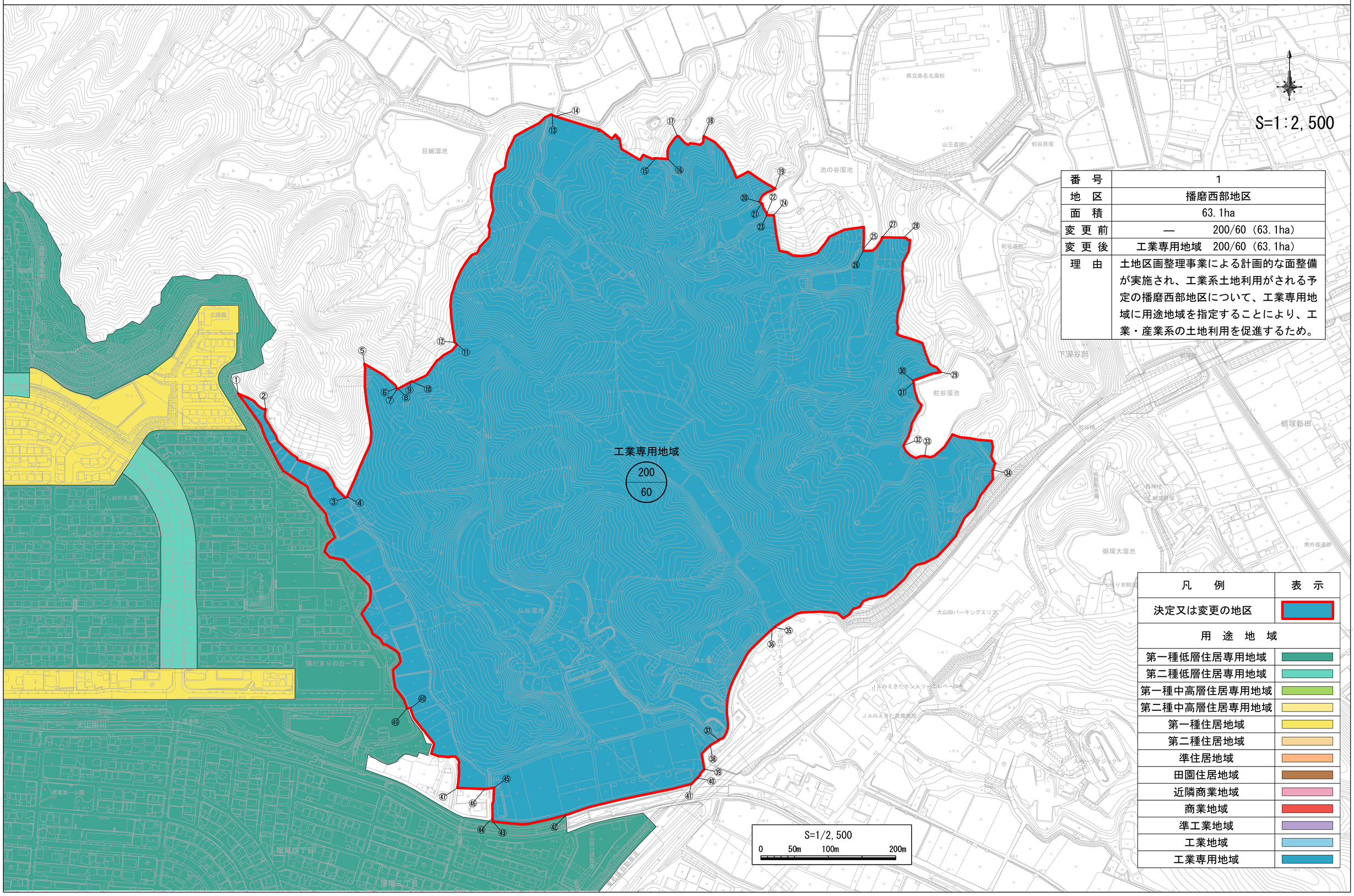

番　号	1
地　区	播磨西部地区
面　積	63.1ha
変更前	―　　200/60（63.1ha）
変更後	工業専用地域　200/60（63.1ha）
理　由	土地区画整理事業による計画的な面整備が実施され、工業系土地利用がされる予定の播磨西部地区について、工業専用地域に用途地域を指定することにより、工業・産業系の土地利用を促進するため。

凡　例	表　示
決定又は変更の地区	
用　途　地　域	
第一種低層住居専用地域	
第二種低層住居専用地域	
第一種中高層住居専用地域	
第二種中高層住居専用地域	
第一種住居地域	
第二種住居地域	
準住居地域	
田園住居地域	
近隣商業地域	
商業地域	
準工業地域	
工業地域	
工業専用地域	