桑名都市計画生産緑地地区の変更

総　括　図

令和三年十一月印刷

桑名駅付近拡大図

この地図は、滑津市長の承認を得て、同市発行の1/2,500白地図を複製したものである。
（承認番号　住第20号）

この地図の作成にあたっては、員弁市の承認を得て、同市発行の1/10,000都市計画基本図を複製したものである。
（承認番号　3員都計第40号）

この地図の作成にあたっては、津島市の承認を得て、同市発行の1/5000都市計画基本図を複製したものである。
（承認番号　1津都計第176号）

この地図の作成にあたっては、弥富市の承認を得て、同市発行の1/10,000都市計画基本図を複製したものである。
（承認番号　1弥都第314号）

この地図の作成にあたっては、特殊付加承認を得て、同村発行の1/10,000都市計画基本図を複製したものである。
（承認番号　31建第624号）

この地図の作成にあたっては、暫定的承認を得て、同町発行の1/10,000都市計画基本図を複製したものである。
（申請番号　31暫定ち収第135号）

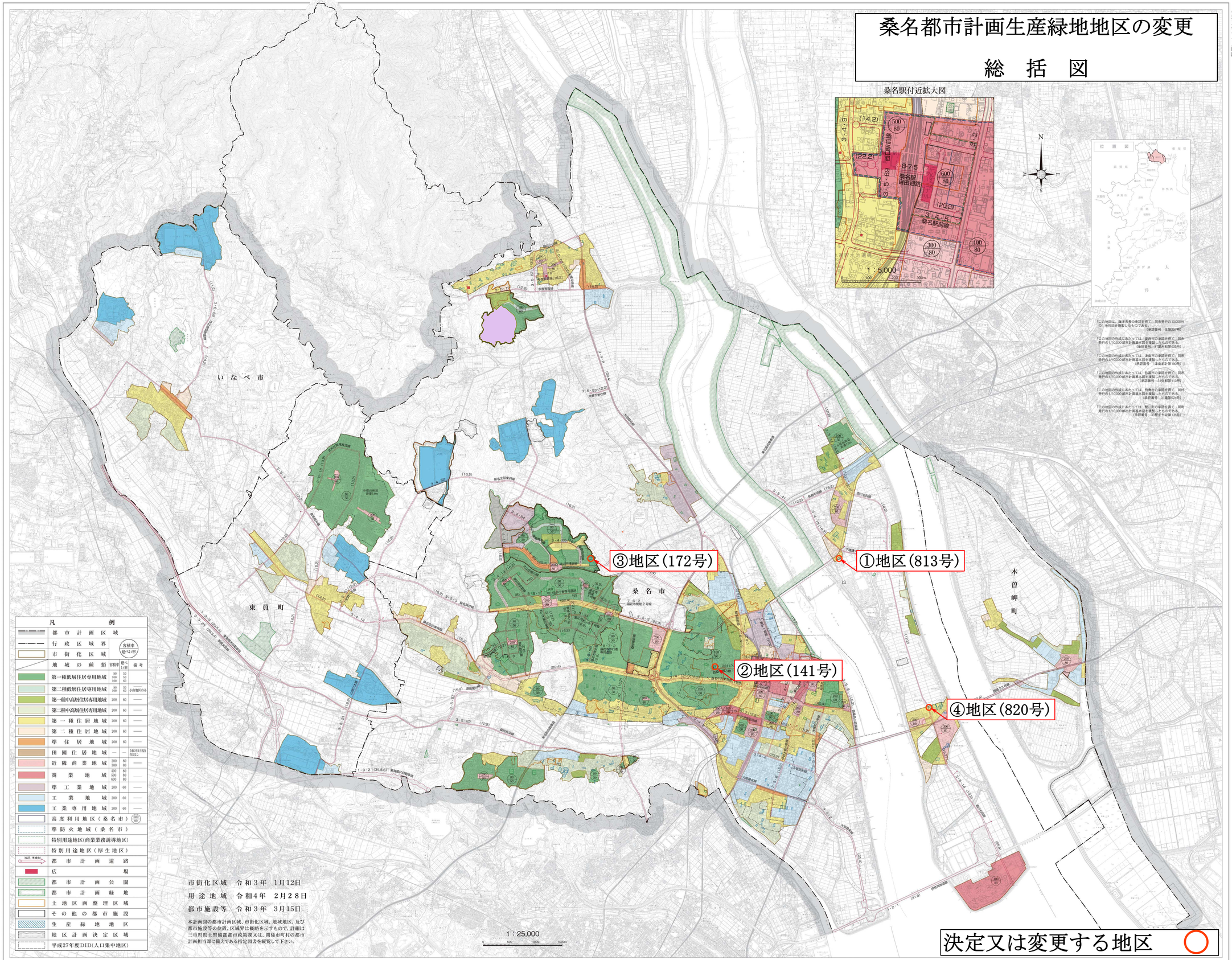

市街化区域　令和３年　1月12日
用途地域　令和4年　2月２８日
都市施設等　令和３年　3月15日

本計画図の都市計画区域、市街化区域、地域地区、及び都市施設等の位置、区域界は概略を示すもので、詳細は三重県都市整備部都市政策課又は、関係市町村の都市計画担当課に備えてある指定図書を縦覧して下さい。

決定又は変更する地区

この地図は三重県市町総合事務組合管理者の承認を得て、同組合発行の「2017三重県共有デジタル地図（数値地形図縮図10,000）」を使用し、調整したものである。（承認番号：三組合地第122号）
本成果を複製あるいは使用して他人に無断で転送する場合は、同組合の承認を必要とする。

製製　(株)エ福社興社