

◇◆すくすく離乳食教室◆◇

初期・中期

- <時間> 13時30分～15時
 <場所> くわなメディアライヴ2階（対面形式の場合）
 <対象> 4か月～7か月児の保護者
 <内容> 離乳食の進め方、作り方の講話など
 <日程> 火曜日、★はオンラインで開催

✿申込みはこちら✿



【教室】



【オンライン】

4 / 11	5 / 2★	6 / 6	7 / 4	8 / 8★	9 / 5
10 / 3	11 / 7★	12 / 5	R6 1 / 9	2 / 6★	3 / 5

後期・完了期

- <時間> 13時30分～14時30分
 ※グループワーク参加の場合は15時終了予定
 <場所> くわなメディアライヴ2階（対面形式の場合）
 <対象> 8か月～18か月児の保護者
 <内容> 離乳食の進め方の講話など
 <日程> 月曜日、★はオンラインで開催

✿申込みはこちら✿



【教室】



【オンライン】

4 / 10	6 / 5	8 / 7★	10 / 2	12 / 4	R6 2 / 5★
--------	-------	--------	--------	--------	-----------

◇◆育児相談◆◇

- <時間> 10時～11時（要予約）
 <場所> くわなメディアライヴ2階
 <対象> 乳幼児およびその保護者
 <持ち物> 母子健康手帳、バスタオル
 <内容> 乳幼児の発育・発達などに関する保健師の相談、
 栄養に関する管理栄養士の相談
 <日程> 第3金曜日

✿申込みはこちら✿



【育児相談】

4 / 21	5 / 19	6 / 16	7 / 21	8 / 18	9 / 15
10 / 20	11 / 17	12 / 15	R6 1 / 19	2 / 16	3 / 15

- ◆すくすく離乳食教室は実施前月の15日から実施前週の月曜日まで、
 育児相談は実施前月の15日から実施前週の金曜日まで申込みを受付けます。
 各教室・相談のQRコードよりお申込みください。
 ※定員になり次第締切ります。申込み受付期間を過ぎた場合は電話でお問合せください。
 ※インターネットからの申込みが難しい方は、電話でお問合せください。

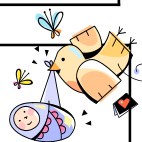

- ◆すくすく離乳食教室、育児相談は状況により中止や変更になる場合があります。
 その際は、桑名市役所ホームページ、くわなハッピーナビ（母子モ）等でご案内します。