

総合計画 後期基本計画

[2020-2024]

実施計画

[令和4年度 主要事業]

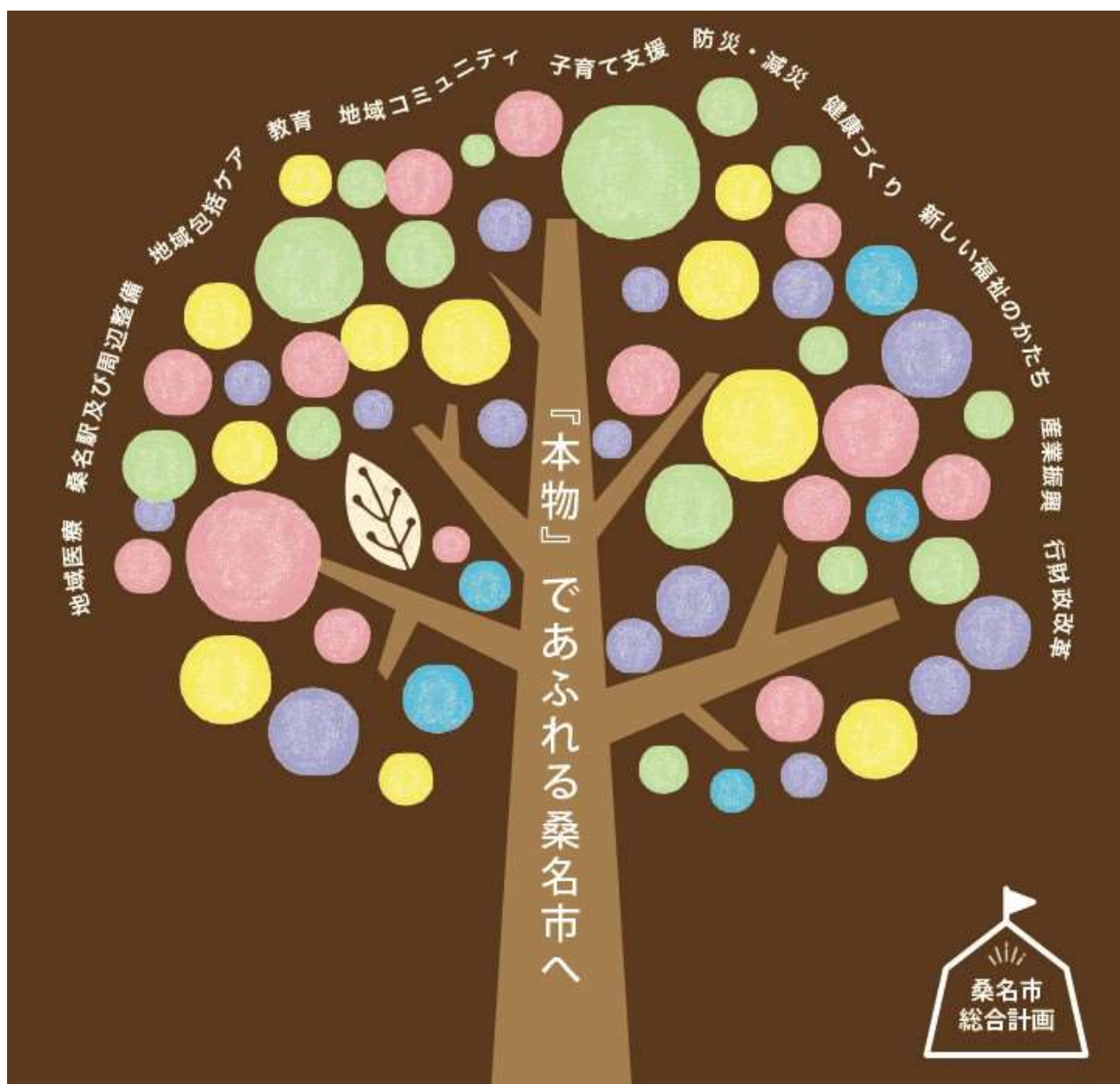

令和4年度

桑名市

桑名市総合計画 実施計画

実施計画

この実施計画は、桑名市総合計画（計画期間：平成27年度から令和6年度まで）の基本構想に掲げる基本理念『本物力こそ、桑名力。』を具現化する基本計画及び基本事業に基づく主要な事業を実施計画事業として掲載しており、これらの事業を中心に計画的・効率的なまちづくりを推進していきます。

総合計画で定めたまちづくりを推進するため、有識者等の意見を後年度の予算編成の参考にして、基本計画の進捗を促していきます。

●基本構想（平成27年度～令和6年度）

市の基本理念や将来像を明らかにし、実現するための基本的な方向性を示すもので、基本計画や実施計画の理念（目的）となるものです。

●基本計画（令和2年度～令和6年度）

基本計画、基本事業で構成され、各基本計画には、まちづくりの方向性を指標として設定し、目指す姿（方向性）を示しています。

基本計画は、社会情勢の変化などに対応するため、概ね5年を目途に検証を行います。

●実施計画

基本計画に定めた基本事業に基づき、新規又は継続して実施する主要な事業の概要、事業費、計画期間等を記載しています。

計画期間

実施計画の期間は3年間単位とし、ローリング方式によって毎年見直しを行います。

年度	平成 27 2015	平成 28 2016	平成 29 2017	平成 30 2018	令和 1 2019	令和 2 2020	令和 3 2021	令和 4 2022	令和 5 2023	令和 6 2024
基本構想	10年間									
基本計画	前期					後期				
実施計画						3年間単位				
							3年間単位			
								3年間単位		

重点プロジェクトの決定と推進

後期基本計画の中で、桑名市が目指す将来像を実現していく上で、特に重点的に実施すべき基本事業を「11の重点プロジェクト」として位置付けました。

市の課題を明確化し、事業の必要性と優先順位を見極め「選択と集中」により選定した事業を推進していきます。

⇒11の重点プロジェクト

多様化する市民ニーズへの対応

市民満足度調査の結果等から見えてきた、満足度が低くかつ重要度が高い領域にある「防犯・交通安全」「道路」「公共交通」という生活に密着した3つの課題について、市民の皆様と対話をしながら、協働で取り組んでいきます。

⇒3つのミッション

社会情勢への変化への対応

財政の新たな局面、少子高齢化、労働力人口の減少、多文化共生社会の到来、情報技術（AI・RPA・ICT）の進歩、災害の頻発化・激甚化による市の強靱化の必要性など、社会情勢の変化により様々な課題に対応していきます。



◆11の重点プロジェクト

プロジェクト	基本事業	事業内容
地域医療	・地域医療体制の整備および充実 ・救急医療体制の整備および充実	・病院事業運営費負担金 ・病院事業運営費交付金
桑名駅及び周辺整備	都市交流拠点の整備	・桑名駅周辺施設整備事業費 ・土地区画整備事業費
地域包括ケア	地域包括ケアシステムの深化・推進	・福祉総合相談事業費
教育	・確かな学力の定着と向上 ・教育環境の整備 ・地域とともにある学校づくり	・多度地区小中一貫校整備事業費
地域コミュニティ	市民自治の推進および地域運営組織の形成	・地域コミュニティ推進事業費
子育て支援	就学前の教育・保育の充実	・私立保育園整備補助金 ・待機児童対策補助金
防災・減災	避難対策の推進	・津波避難施設整備費
健康づくり	予防を重視した市民が主役の健康づくり事業の推進	・健康マイレージ事業
新しい福祉のかたち	地域をつなげる場づくり	・ヴィレッジ公園管理運営費
産業振興	観光事業の魅力向上	・ブランド推進事業費
行財政改革	・AI・RPAなど技術革新の活用 ・多機能複合化の推進	

◆3つのミッション

Mission1
防犯・交通安全

Mission2
道路

Mission3
公共交通



<基本事業>

・安全対策事業費 ・道路ストック対策事業費 ・道路調査事業費 ・橋梁長寿命化対策事業費 ・桑部播磨線
・狭あい道路整備等促進事業費 ・桑名北部東員線等 ・スマートインターチェンジ推進事業費 ・養老線運営
支援事業費 ・北勢線運営支援事業費 ・コミュニティバス運行事業費 ・次世代モビリティサービス推進事業
費



目次 I. 基本計画・実施計画

第1節	中央集権型から全員参加型の市政に	5
	市民と行政のパートナーシップ	
	男女共同参画	
	コミュニケーション活動	
	地域福祉	
	人権政策	
第2節	命を守ることが最優先	7
	防 災	
	防犯・交通安全	
	消防・救急	
	環境・廃棄物対策	
	介護保険・高齢者福祉	
	障害者（児）福祉	
	医療保険・生活保護	
	地域医療・健康づくり	
	河 川	
	上下水道	
第3節	子どもを3人育てられるまち	14
	子ども・子育て支援	
	学校教育	
	人権教育	
第4節	世界に向けて開かれたまち	17
	国際理解教育	
	国内・国際交流	
第5節	地理的優位性を活かした元気なまち	18
	中心市街地	
	道 路	
	公共交通	
第6節	桑名をまちごと『ブランド』に	21
	文化・スポーツ	
	生涯学習	
	農林業	
	水産業	
	商 業	
	工 業	
	都市デザイン	
	プロモーション活動	
第7節	納税者の視点で次の世代に	
	責任ある財政に（行政改革大綱）	別冊

第1節

ビジョン	中央集権型から全員参加型の市政に
------	------------------

基本計画	基本事業
市民と行政のパートナーシップ	①市民活動環境の充実 ②市民自治の推進および地域運営組織の形成
男女共同参画	①みんなが力を発揮できる社会の実現 ②働きやすい社会の実現 ③みんなが安心して生活できる社会の実現
コミュニケーション活動	①広報・広聴活動の充実 ②情報の共有 ③コミュニケーション活動の推進
地域福祉	①地域を支える人づくり ②地域を見守る仕組みづくり ③地域をつなげる場づくり
人権政策	①人権尊重意識の啓発 ②人権が尊重されるまちづくり ③人権侵害に対する支援体制の充実

◆基本計画のまちづくりの指標

基本計画	指 標	指標の説明	令和2年度実績	方向性
市民と行政のパートナーシップ	地域運営組織の設立数	当該組織が設立されることは、住民主役のまちづくりの推進につながるため、主役的な取り組みを支援します。	0組織	↗
	市民活動センターの利用者数	市民の自主的、主体的な活動を展開できる環境づくりが求められています。その成果の一つとして、市民活動センターの施設利用者数の増加を図ります。	1,552人	↗
男女共同参画	審議会などにおける女性委員の登用率	政策・方針決定過程への女性の参画を進めるため、審議会などへの女性の登用率を高めていきます。	31.0%	↗
コミュニケーション活動	情報発信の媒体数	桑名市の情報発信力を向上させるため、発信対象を考えて、情報発信の媒体を多様化します。	6媒体	↗
地域福祉	ボランティアグループの登録数	多くの市民がボランティアに参加する機会を増やすため、ボランティアの育成と活動しやすい環境を整えます。	120団体	↗
人権政策	地区人権啓発推進会の設立数	人権が尊重されるまちづくりを進めるため、市民と行政が一体となり、「人権尊重の輪」を市内全域に広めていきます。	20団体 (地区)	↗

◆事業概要

事業名称 (掲載ページ)※	担当課	事業内容	R4事業費 (千円)	計画年度		新規 /継続
				R5 (2023)	R6 (2024)	
地域コミュニティ推進事業費 (28)	地域コミュニティ課	地域運営組織の形成に向けた取組を促進し、総合計画に掲げる市民の個性を活かせる地域コミュニティを確立する。	27,067	レ	レ	継続
福祉施設管理運営費 (一)	福祉総務課	高齢者や障害者などの利用者が適切な福祉サービスを受けられるサービス提供拠点として、施設環境を良好に保ち利用できるよう管理運営を行う。	151,250	レ	レ	継続
ヴィレッジ公園管理運営費 (56)	福祉総務課	ヴィレッジ公園を敷地内に整備される多世代共生施設と連携し、一体的に運営することで、施設の利用者、保護者や地域のつながりを促進する。	14,195	レ	レ	新規

※令和4年度当初予算参考資料主な事業の掲載ページ

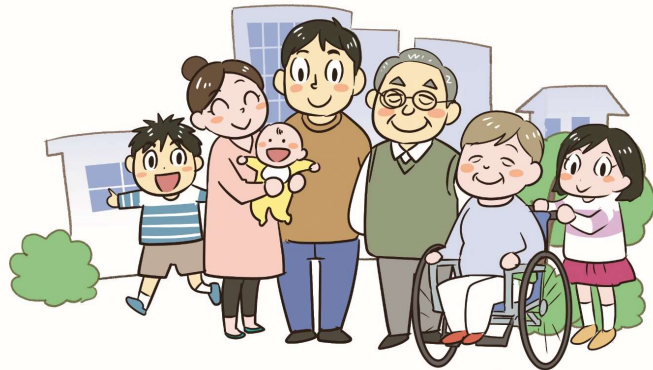

第2節

ビジョン	命を守ることが最優先
基本計画	基本事業
防災	<ul style="list-style-type: none"> ①防災体制および災害対策機能の強化 ②避難対策の推進 ③地域防災力の向上 ④市民・企業などの自助・共助の災害対策促進
防犯・交通安全	<ul style="list-style-type: none"> ①防犯意識の向上と防犯の推進対策 ②防犯ネットワークの強化 ③交通安全意識の醸成 ④安全かつ快適な交通環境の整備
消防・救急	<ul style="list-style-type: none"> ①消防体制の充実強化 ②火災予防対策の推進 ③救急救命体制の強化 ④消防団の強化
環境・廃棄物対策	<ul style="list-style-type: none"> ①環境負荷の少ないまちづくり ②豊かな自然と生活環境の保全 ③3Rの推進 ④廃棄物の適正な処理
介護保険・高齢者福祉	<ul style="list-style-type: none"> ①地域包括ケアシステムの深化・推進 ②高齢者の交流・社会参加と日常生活の支援 ③介護の必要な高齢者の為の介護サービスの充実
障害者(児)福祉	<ul style="list-style-type: none"> ①自立支援と社会参加の促進 ②福祉サービスと相談支援の充実 ③障害の早期発見と発達支援体制の充実
医療保険・生活保護	<ul style="list-style-type: none"> ①国民健康保険事業の充実 ②後期高齢者医療制度の対応 ③福祉医療費助成制度の適正な運営 ④低所得者の生活安定の推進
地域医療・健康づくり	<ul style="list-style-type: none"> ①地域医療体制の整備および充実 ②救急医療体制の整備および充実 ③予防を重視した市民が主役の健康づくり事業の推進 ④母子保健の推進 ⑤感染症の予防およびまん延防止
河川	<ul style="list-style-type: none"> ①国・県管理河川(海岸)の整備促進 ②管理者による改修と維持管理 ③市民などによる維持管理
上下水道	<ul style="list-style-type: none"> ①効率的で持続可能な上下水道事業経営の推進 ②上下水道施設の長寿命化の推進 ③安全・安心な水道水の確保と供給 ④安全・安心な生活基盤の提供 ⑤災害に強い上下水道の推進

◆基本計画のまちづくりの指標

基本計画	指標	指標の説明	令和2年度実績	方向性
防災	自主防災組織数	地域防災力を向上させるため、「自分たちのまちは自分たちで守る」理念のもと、共助を担う自主防災組織の結成を促進します。	350組織	↗
	自主防災訓練参加人数	地域で実施する自主防災訓練への参加を促進し、地域全体の防災力を高めます。	207人	↗
	木造住宅の耐震診断実施数	減災力向上のため、旧耐震基準の木造住宅について、耐震性、改修の必要性を判断するための耐震診断を推進します。	2,316戸	→
防犯・交通安全	交通安全教室の参加者数	交通安全意識の醸成を推進するため、警察および自動車学校と共同でおこなう交通安全教室を充実させ、参加者数の増加を図ります。	1,300人	↗
	交通人身事故の発生件数	交通人身事故を減少させるため、四季の交通安全運動などを通じて交通事故防止に関する広報・啓発活動を展開します。	244件	↘
	刑法犯の発生件数	誰もが安全で安心に暮らせる社会環境をつくとともに、身近で発生する犯罪のさらなる減少を図ります。	623件	↘
消防・救急	救急車の医療機関収容平均所要時間	傷病者の搬送を適切におこなうため、119番入電から病院到着までの医療機関収容平均所要時間の短縮をめざします。(参考)平成29年中全国平均:39.3分	35.3分 (令和2年中)	↘
	消防団員の定員充足率	地域の消防を担う消防団の強化のため、消防団に入団しやすい環境づくり、消防団員の確保に取り組みます。	83.4% (令和3.4.1現在)	↗
環境・廃棄物対策	公共施設のCO2排出量	環境負荷の少ないまちづくりを進めるため、CO2削減を目標に、行政が率先して環境配慮行動を実践します。	14,150 t	↘
	市民1人あたりの1日のゴミの排出量	環境への負荷を減らし、廃棄物の適正処理を進めるため、市民参加によりゴミ排出量の削減に努めます。	594g	↘

介護保険・ 高齢者福祉	自立高齢者の割合	高齢化が進み介護が必要になる方の増加が予測されますが、地域包括ケアシステムの推進により、自立高齢者数を維持していきます。	86.0%	➡
	介護が必要となっても住み慣れた地域で暮らし続けられると感じる割合	地域包括ケアシステムの推進により、多くの方が生き生きと住み慣れた地域で自立して生活を続けていけると思えるようになります。	53.9%	➡
障害者 (児)福祉	計画相談支援の支給済者数	障害者(児)が適切に障害福祉サービスを利用できるよう、障害者(児)のサービスなど利用計画の作成相談支援を進めます。	1,245人	↗
医療保険・ 生活保護	被保険者1人あたり医療費の伸び率	医療費適正化に向けて、1人あたり医療費の伸び率を前年比+2.0%以内に維持する取り組みをおこないます。	0.19%	➡
地域医療・ 健康づくり	人口10万人あたり医師数	住み慣れた地域において、医療面で安心して生活を送る事ができる環境が求められています。医療環境の充実を計るひとつの指標として、人口10万人あたり医師数を増やします。	203人 (令和3年3月末現在)	↗
河川	城南海岸整備率	水害防止のため海岸整備を進めます。(事業認可区間)	75.54%	↗
上下水道	導・送・配水管の耐震率	発災時などにもできるだけ多くの市民に水道サービスが提供できるよう、施設の耐震化整備を進めます。	22.6%	↗
	下水道普及率	総人口に対して、下水道を利用できる区域の人口割合を高めます。	78.0%	↗

◆事業概要

事業名称 (掲載ページ)※	担当課	事業内容	R4事業費 (千円)	計画年度		新規 /継続
				R5 (2023)	R6 (2024)	
備蓄用物資等拡充費 (一)	防災・危機管理課	地震や風水害などの災害時に被災者支援に必要となる備蓄用食料及び資機材を計画的に整備する。	13,900	レ	-	継続
安全管理対策施設整備事業費 (一)	地域コミュニティ課	地震等の安全管理対策として、まちづくり拠点施設の窓ガラスのガラス飛散防止フィルム施工工事を行い、利用者の安全確保とともに、避難所としての機能向上を図る。	2,056	-	-	継続

急傾斜地崩壊対策事業 (120)	土木課	降雨等により崖崩れが懸念される非常に危険な急傾斜地に、擁壁、法枠等を施工することにより、崩壊危険個所における民家及び公共施設への影響を未然に防止する。	22,400	レ	レ	継続
道路防災対策事業費 (130)	土木課	道路施設を予防、保全の観点より修繕を行うことで、災害の発生、拡大を防止する。	34,100	レ	レ	新規
津波避難施設整備費 (164)	防災・危機管理課	南海トラフ巨大地震における津波想定などを踏まえ、付近に高台等がない避難困難地域である長島町伊曾島地区に、一時的な避難施設として津波避難誘導デッキを整備する。	454,455	-	-	継続
木造住宅耐震事業費 (114)	都市整備課	旧耐震基準の木造住宅について、住宅の耐震化を促進し、地震の揺れから家屋の倒壊を防ぎ、市民の命を守る。	11,226	レ	レ	継続
消防救急デジタル無線整備事業費 (一)	消防本部総務課	電波法改正によりアナログ通信方式からデジタル通信方式への移行の必要性により整備を行った。	7,818	レ	レ	継続
消火栓整備費 (154)	消防本部総務課	消防水利の環境整備を計画的に進める事により、火災発生時の消防活動に万全を期する。	29,248	レ	レ	継続
消防活動用機器整備費 (156)	消防本部総務課	消防業務を取り巻く様々な事案に的確に対応し、消防体制の充実を図るため活動用機器を整備する。	3,517	レ	レ	継続
消防庁舎等再編整備アドバイザー業務実施事業費 (158)	消防本部総務課	市民の安全・安心を確保し、さらなる強固な防災体制の確立と市民サービスの向上を図るため、消防本部の高台移転を含む消防庁舎等再編整備に向けた民間事業者の選定に係る支援業務等を実施する。	3,991	-	-	継続
桑名・員弁広域連合負担金 (一)	環境対策課	桑名・員弁広域連合への負担金。	282,034	レ	レ	継続

施設維持補修費 (一)	環境対策課	桑名市斎場「おりづるの森」の建物、施設の長寿命化をさせるため、必要な改修を行う。	20,924	-	-	継続
桑名広域清掃事業組合負担金 (一)	環境対策課	2市2町で構成する桑名広域清掃事業組合で、ごみの中間処理を行うために必要な経費を負担し、市民が衛生的で快適な生活を送ることができる。	877,205	レ	レ	継続
埋立最終処分場環境整備事業費 (86)	環境対策課	桑名市一般廃棄物埋立最終処分場計画書に基づき、東汰上埋立最終処分場に擁壁を設置することで、周辺の道路及び田畑への土砂等の流出等の危険性を排除し、安全で適正な施設管理を継続する。	126,653	レ	-	継続
粗大ごみ収集オンライン申請 推進事業費 (88)	環境対策課	粗大ごみ収集申込をWEBからも可能とすることで、24時間365日いつでも申込ができ、キャッシュレス決済にも対応することで市民の利便性の向上を図る。	4,303	レ	レ	新規
合併処理浄化槽設置整備事業 補助金 (一)	上下水道部営業課	補助対象区域内において合併処理浄化槽設置申請を行った者に対して補助金を交付し、生活排水による公共水域の水質汚濁の防止及び生活環境の保全並びに公衆衛生の向上を促進する。	7,333	レ	-	継続
福祉総合相談事業費 (54)	福祉総務課	福祉なんでも相談センター(桑名地区、多度地区、長島地区)において、福祉の総合相談事業を一体的に実施する。	18,748	レ	レ	継続
介護保険事業特別会計 (繰出金) (191)	介護高齢課	介護保険法に基づき、可能な限り、地域において自立した日常生活を営むことができるよう支援する。	1,582,274	レ	レ	継続
国民健康保険事業特別会計 (繰出金) (188)	保健医療課	国民皆保険制度の根幹としての重要な役割を担っており、誰もが安心して医療が受けられるための受診機会の確保や健康の保持・増進に努める。	909,646	レ	レ	継続

後期高齢者医療事業特別会計 (繰出金) (192)	保健医療課	適切な保険給付及び特定 検診等の保健事業を推進 するため、三重県後期高齢 者医療広域連合に対し、構 成団体分賦金を納付する。	1,691,773	レ	レ	継続
病院事業運営費負担金 (74)	保健医療課	総合医療センターが実施す る高度医療・救急医療・小 児医療等の事業運営経費 の一部を設立団体である市 が負担する。	804,641	レ	レ	継続
病院事業運営費交付金 (一)	保健医療課	総合医療センター職員退職 金の法人化前分について 市が負担することによって 退職者の退職金を保障す ることにより、病院の適正で 円滑な経営につなげる。	13,326	レ	レ	継続
(地独)桑名市総合医療セン ター施設整備等貸付事業特別 会計 (繰出金) (193)	保健医療課	総合医療センターへの貸付 や短期の借入に係る利子 を支出するため、特別会計 へ繰出す。	171	レ	レ	継続
緊急浚渫推進事業費 (136)	土木課	河川内に堆積した土砂及び 樹木等を除却すること で、円滑な流下能力を維持 し、市民生活の安全・安心 を確保する。	12,000	レ	レ	継続
河川改良事業費 (138)	土木課	河川・水路の環境保全と降 雨時における冠水を防止 し、市民の安全確保を行 う。	20,500	レ	-	継続
水道事業会計繰出金 (一)	上下水道部企画総 務課	水道事業に係る費用の一 部を一般会計から繰出し、 水道事業の円滑な運営を 図る。	1,188	レ	レ	継続
下水道事業会計繰出金 (一)	上下水道部企画総 務課	下水道事業に係る費用の一 部を一般会計から繰出し、 下水道事業の円滑な運 営を図る。	1,700,000	レ	レ	継続

農業集落排水事業特別会計 (190)	上下水道部企画総務課	農業集落排水事業に係る費用の一部を一般会計から繰出し、農業集落排水事業の円滑な運営を図る。	148,427	レ	-	継続
-----------------------	------------	---	---------	---	---	----

※令和4年度当初予算参考資料主な事業の掲載ページ

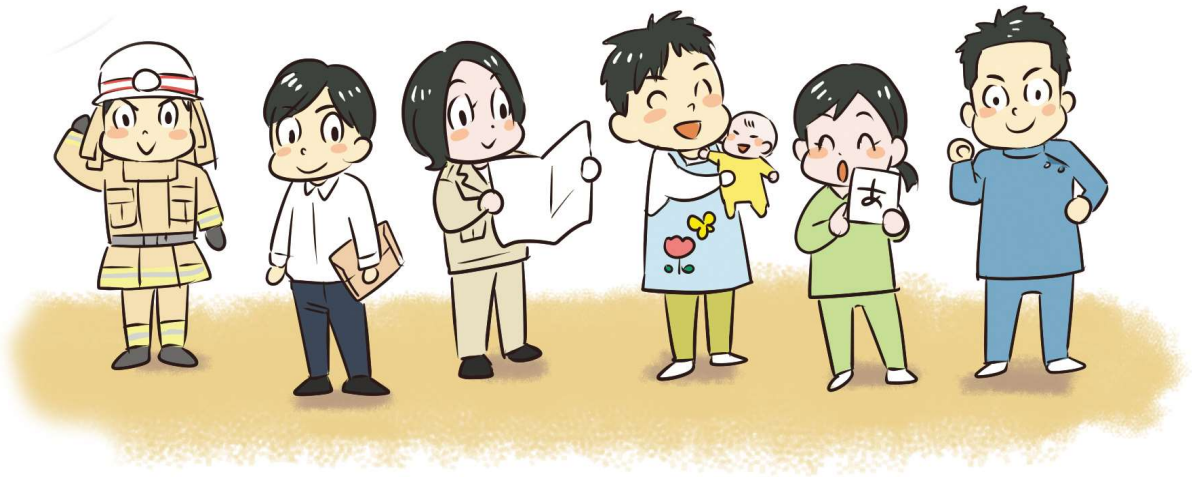

第3節

ビジョン	こどもを3人育てられるまち
------	---------------

基本計画	基本事業
子ども・子育て支援	①子育て家庭への支援サービスの充実 ②子どもの安全な居場所づくりの推進 ③安心して子どもを産み育てられる環境の整備 ④地域全体での子育て支援の推進 ⑤就学前の教育・保育の充実
学校教育	①確かな学力の定着と向上 ②豊かな心の育成 ③健やかな体の育成 ④教育環境の整備 ⑤地域とともにある学校づくり
人権教育	①人権教育内容の充実 ②人権教育推進体制の充実

◆基本計画のまちづくりの指標

基本計画	指標	指標の説明	令和2年度実績	方向性
子ども・子育て支援	就学前施設の受入れ枠の確保	働きながら、子育てをする女性を応援するため、就学前施設の受入れ枠の確保をおこないます。	2,830人	↗
学校教育	授業改善の進捗度	授業改善を図り、「授業では課題の解決に向けて、自分で考え、自分から取り組んでいた」と肯定的に回答した割合を高めていきます。	73.1%	↗
人権教育	差別をなくそうとする意識	「他人事ではなく自分の問題として、差別をなくすように努力する」と回答する児童・生徒の割合を高めていきます。	51.4%	↗

◆事業概要

事務事業名 (掲載ページ)※	担当課	事業概要	R4事業費 (千円)	計画年度		新規 /継続
				R5 (2023)	R6 (2024)	
家庭での食育推進とパパママ家事時短事業費(70)	子ども未来課	家庭での食育の推進及び保護者の家事の時間を軽減するため、夕方、新たに調理したおかずを保護者に予約制で提供する。	799	レ	レ	継続

子育て支援拠点施設管理運営費 (一)	子ども未来課	子ども・子育て応援センター「ぽかぽか」の管理運営が適切に実施されているか確認を行う。	3,793	レ	レ	継続
医療的ケア児地域生活支援事業費 (66)	子ども総合センター	医療機関においてショートステイ又はレスパイト入院した際に、保護者に代わり、付き添い介助を行う者を派遣することで、医療的ケア児の保護者のレスパイトを図り、在宅生活を支援する。	2,926	レ	レ	継続
地域で支える子ども見守り応援事業費 (68)	子ども総合センター	子ども食堂が宅食、フードパントリーにより経済的支援を行うとともに、子どもが安心・安全に生活できているかどうか等についての見守り支援を実施する。	4,736	レ	レ	継続
待機児童対策事業費補助金 (62)	子ども未来課	待機児童対策として、私立保育園の低年齢児保育等に事業補助を行い、低年齢児の受入数を拡大する。	100,940	レ	レ	継続
私立保育園整備補助金 (64)	子ども未来課	待機児童対策として、私立保育園の新規整備等に対し、厚生労働省の補助メニューである保育所等整備交付金事業に沿って補助事業を行う。	272,626	レ	-	継続
IoT保育管理事業費 (72)	子ども未来課	ICT情報通信技術導入後の保育所を、現場保育士と共に検証し、事務を効率化する。	1,454	レ	レ	継続
教師用教科書・指導書等配布事業費 (一)	学校支援課	教員が教材研究、授業づくりを十分にいき、市内各学校において質の高い授業を実施する。	1,587	レ	レ	継続
学校指導体制支援事業費 (166)	学校支援課	スクールソーシャルワーカーを中心に、幼児、児童生徒及び保護者の不安や悩みの解消、多様化、複雑化する諸課題に対応し、組織的な支援体制で学校を支援する。	6,055	レ	レ	継続
多度地区小中一貫校整備事業費 (176)	新たな学校づくり課	多度地区において施設一体型小中一貫校の整備を行い、学校を軸としながら機能を複合化し、地域全体で子どもの育成を支える学習環境の整備を行う。	577,190	レ	レ	継続

教育用コンピュータ整備事業費 (174)	学校支援課	児童生徒の情報活用能力の向上を図るため、ICTを活用した総合的な情報教育が実践的に行える環境を整備する。	15,488	レ	レ	継続
教育ICT環境整備事業費 (172)	教育総務課	新学習指導要領で学習の基盤となる資質・能力に定期された情報活用能力を身に付けるため小中学校にICT環境の整備を行う。	309,333	レ	レ	継続
施設維持補修費 (一)	教育総務課	学校給食の安全・安心な提供を維持するため、衛生管理上必要な施設修繕及び給食備品等の交換を行う。	6,713	レ	レ	継続
敷地管理費 (一)	教育総務課	大成小学校敷地近隣において、崩壊危険個所における民家及び公共施設への影響を未然に防止する対策を実施するため、境界確定業務を行う。	675	レ	レ	継続
英語教育プラン推進事業費 (168)	学校支援課	グローバル化の進む社会における、コミュニケーション力の育成を図るための英語教育が円滑かつ効果的に進められるよう、各小中学校において、指導方法及び指導体制の充実を図る。	4,038	レ	レ	継続

※令和4年度当初予算参考資料主な事業の掲載ページ



第4節

ビジョン	世界に向けて開かれたまち
------	--------------

基本計画	基本事業
国際理解教育	①国際理解教育の推進 ②英語教育の推進 ③外国人児童・生徒の学校生活支援の充実
国内・国際交流	①国内地域間交流の推進 ②多文化共生の推進 ③国際化の推進

◆基本計画のまちづくりの指標

基本計画	指標	指標の説明	令和2年度実績	方向性
国際理解教育	中学校3年生の英語力	「CEFR」A1レベル相当以上を取得している生徒および相当の英語力を有すると思われる生徒の割合を高めていきます。	32.0%	↗
国内・国際交流	活動団体の登録数	外国や多文化に関心を持ち理解を示す市民が増加するよう、外国人と共生し文化の交流などを深められる場の拡大を図ります。	8団体	↗

◆事業概要

事業名称 (掲載ページ)※	担当課	事業内容	R4事業費 (千円)	計画年度		新規 /継続
				R5 (2023)	R6 (2024)	
多文化共生推進事業費 (18)	女性活躍・多文化 共生推進室	行政サービスの多言語化 対応や外国人住民の地域 社会との共生促進を行う。	3,470	レ	レ	継続

※令和4年度当初予算参考資料主な事業の掲載ページ







第5節

ビジョン	地理的優位性を活かした元気なまち
------	------------------

基本計画	基本事業
中心市街地	①都市交流拠点の整備 ②にぎわいある中心市街地の整備 ③観光資源の魅力アップ
道路	①道路舗装・付属施設の維持管理 ②橋りょうの維持管理 ③幹線道路などの整備 ④生活道路などの整備
公共交通	①鉄道輸送の確保・維持 ②バス輸送の確保・維持 ③地域公共交通計画の策定

◆基本計画のまちづくりの指標

基本計画	指 標	指標の説明	令和2年度実績	方向性
中心市街地	桑名駅旅客乗車人員数	桑名駅西口駅前広場及び自由通路・橋上駅舎化により、交通結節点として機能強化することで、駅利用者である旅客乗車人員の増加を図ります。	6,322,337人(平成31年度/令和元年度実績)	
	六華苑利用者数	中心市街地のにぎわい創出のため、旧城下町における歴史的・文化的資源を活用した集客・交流機能の整備を進めます。	25046人	
道路	道路舗装修繕延長	道路利用者及び第三者の被害を防止するため、舗装・道路附属物などの損傷状況の実態を把握し、平成26年度より計画的に修繕をおこなっていきます。	1,264m	
	橋りょう修繕実施数	平成26年度から平成30年度までの点検結果を基に修繕計画を更新し、計画的に修繕施工を進めます。	10橋	
公共交通	市民満足度	平成30年度の市民満足度調査における満足度の向上をめざし、コミュニティバスの利便性を高めます。	-	

◆事業概要

事務事業名 (掲載ページ)※	担当課	事業概要	R4事業費 (千円)	計画年度		新規 /継続
				R5 (2023)	R6 (2024)	
桑名駅周辺施設整備事業費 (146)	駅周辺整備課	桑名駅自由通路整備に合わせ桑名駅周辺を再編し、都市機能の集積を図り、利便性及び安全性の向上及び賑わいと活力ある拠点づくりを進める。	20,324	レ	レ	継続
土地区画整備事業費 (148)	桑名駅西整備事務所	桑名駅西土地区画整理事業区域内の土地の区画を整え、インフラを整備し、宅地の利用の増進と都市基盤の整備を図る。	2,187,188	レ	レ	継続
道路ストック対策事業費 (124)	土木課	道路ストック総点検に基づき、今後の老朽化に備え、計画的な維持管理及び補修を行い、円滑な通行と安全確保を図る。	41,600	レ	レ	継続
道路調査事業費 (一)	アセットマネジメント課	道路施設の不備による事故等の損害を未然に防ぐため、市内道路の状況を調査・把握する。	1,650	-	-	継続
橋梁長寿命化対策事業費 (134)	土木課	これまでの橋梁の維持管理は事後的な補修を行っていたが、計画的な補修及び耐震補強を実施し、長寿命化を図る。	129,500	レ	レ	継続
桑部播磨線 (140)	土木課	事業主体は三重県。アクセス道路として、自動車交通の広域的分野に貢献し、渋滞緩和や産業振興を図る重要な路線として整備する。	70,830	レ	レ	継続
スマートインターチェンジ 推進事業費 (128)	土木課	都市計画マスタープランに位置付けられた、多度地域南部およびインターチェンジ周辺の産業誘導ゾーンへの企業立地をサポートする広域交通網の充実、都市内幹線道路の整備を図る。	18,000	レ	レ	継続
桑名北部東員線等 (142)	土木課	自動車交通の広域的分散に貢献し、渋滞緩和や産業振興を図る重要な路線として、桑名北部東員線等の整備を行う。	21,000	レ	レ	新規
安全対策事業費 (126)	土木課	通学路における歩道の確保により、円滑な通行と安全確保を行う。	4,500	レ	レ	継続

狭あい道路整備等促進事業費 (118)	土木課	桑名市が所有し管理する4m未満の道路を対象に寄付行為を行う場合の分筆測量費・除去費・報償金等の助成を行う。	10,400	レ	レ	継続
北勢線運営支援事業費 (36)	MaaS推進室	北勢線を運営する三岐鉄道株式会社に対して運営費の補助を行い、併せて北勢線の駅舎、駐車場、駐輪場用地の維持管理等を行う。	164,019	レ	レ	継続
コミュニティバス運行事業費 (38)	MaaS推進室	コミュニティバスの運行を民間事業者へ委託し、廃止された民間営業バス路線を廃止代替路線(桑名城南線)として維持する。	156,369	レ	レ	継続
養老線運営支援事業費 (40)	MaaS推進室	沿線7市町にて組織する(一社)養老線管理機構(第3種鉄道事業者)の運営費を沿線7市町にて負担する。	141,003	レ	レ	継続
次世代モビリティサービス 推進事業費 (30)	MaaS推進室	従来のバスシステムに代わる自動運転バスを軸とした新たな交通ネットワークの構築、次世代交通システムの活用等により持続可能な交通手段の確保を目指す。	25,000	レ	レ	継続

※令和4年度当初予算参考資料主な事業の掲載ページ

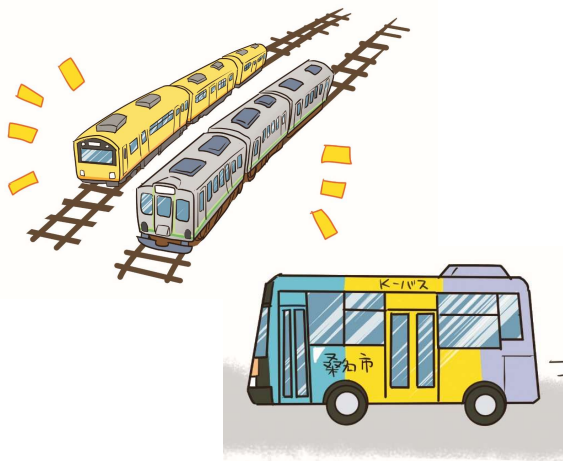

第6節

ビジョン	桑名をまちごと『ブランド』に
------	----------------

基本計画	基本事業
文化・スポーツ	<ul style="list-style-type: none"> ①桑名ブランドの推進 ②文化芸術活動の推進 ③文化財の保護・活用 ④スポーツ活動の支援 ⑤競技スポーツの振興
生涯学習	<ul style="list-style-type: none"> ①桑名ブランドの推進 ②学習機会の提供・支援 ③生涯学習施設などの適切な管理・運営 ④青少年健全育成活動の推進
農林業	<ul style="list-style-type: none"> ①桑名ブランドの推進 ②農業経営基盤の強化および整備 ③農業生産基盤の強化および整備 ④地産地消の推進 ⑤有害獣対策の推進および強化
水産業	<ul style="list-style-type: none"> ①桑名ブランドの推進 ②漁業経営基盤の強化および整備 ③漁業生産基盤の強化および整備 ④交流・地産地消の推進および拡充
商業	<ul style="list-style-type: none"> ①桑名ブランドの推進 ②商店街の活性化 ③商業経営環境の整備 ④商業団体などの支援
工業	<ul style="list-style-type: none"> ①桑名ブランドの推進 ②中小企業の振興と競争力向上 ③経営改善に対する支援 ④企業誘致の推進
都市デザイン	<ul style="list-style-type: none"> ①桑名ブランドの推進 ②魅力ある住環境の推進 ③みんなに優しいまちづくり ④緑地、緑化の保全形成
プロモーション活動	<ul style="list-style-type: none"> ①桑名ブランドの推進 ②観光事業の魅力向上 ③広域連携による誘客 ④住吉地区および七里の渡し周辺のまちづくり

◆基本計画のまちづくりの指標

基本計画	指標	指標の説明	令和2年度実績	方向性
文化・スポーツ	文化事業への参加者数	市民展、市民芸術文化祭、十六夜コンサートなどの文化事業に参加する人の増加を図ります。	2065人	➡
	スポーツイベント教室など参加者数	市民のスポーツ活動を支援するため、イベントやニュースポーツ教室などを開催します。	6,123人	↗
生涯学習	くわな市民大学受講者数	学びの成果をまちづくりに活かすことを目的とする「くわな市民大学」の受講者を増やすことで、学びの地域還元をめざします。	1,035人	↗
農林業	新規就農者	新規就農者を促進します。	0経営体	↗
水産業	貝の漁獲高	水産業の振興、特に、ハマグリ、シジミなどの貝類の漁獲拡大と資源保護の両立を図ります。	288トン	↗
	漁業交流者数	漁業交流センター(はまぐりプラザ)を活用するなど、水産業を活かした交流、地産地消の推進・拡充を図ります。	16,956人	↗
商業	創業支援事業参加者数	事業所数の増加、商店街の活性化を目的に、商工会議所などが開催する創業塾や相談会、セミナーなどの支援をおこないます。	108人	↗
工業	製造品出荷額	中小製造業の振興と競争力向上を図るため、支援をおこなっていきます。	40,599,650万円 (令和元年実績)	↗
	桑名市企業誘致促進条例適用事業所数(立地協定締結件数)	地域経済の振興、雇用の場の拡大のため、企業誘致を推進します。	27件(累計)	↗
都市デザイン	三重県ユニバーサルデザイン条例による適合率	みんなに優しいまちづくりを進めるため、条例に基づくユニバーサルデザインの完了検査件数に対する適合証交付件数の割合を増やしていきます。	23.5%	↗
プロモーション活動	観光入込客数	桑名ブランドを首都圏メディアに積極的に紹介し、露出を図ることで、観光客の増加を図ります。	1,180万人	↗
	七里の渡し休憩施設の利用客数	住吉地区および七里の渡し周辺の魅力向上を図り、休憩施設の利用客を増やしていきます。	1,678	↗

◆事業概要

事業名称 (掲載ページ)※	担当課	事業概要	R4事業費 (千円)	計画年度		新規 /継続
				R5 (2023)	R6 (2024)	
ふるさと応援寄附推進事業費 (26)	ブランド推進課	ふるさと応援寄附金の返礼品の充実により本市の魅力をPRし、本市に対する寄附意欲を高めることで、歳入の確保と市内事業者の収益向上による経済の活性化を図り、本市のブランド力向上にもつなげる。	268,659	レ	レ	継続
施設維持補修費 (一)	ブランド推進課	設備老朽化によるエレベーターやホール等の修繕を行い、市民会館を適正に管理し、市民がいつでも利用できる状態を維持する。	13,420	-	-	継続
設備改修事業費 (一)	ブランド推進課	博物館の施設管理運営を行い、博物館資料及び来館者に適切な環境を整備する。	610	-	-	継続
文化財保存事業費 (184)	ブランド推進課	市内に残されている文化財の価値を高め、次世代への継承を図るため、定期的な保存修理に対する補助を行う。	52,837	レ	レ	継続
六華苑施設管理運営費 (一)	ブランド推進課	桑名ブランドの象徴として六華苑を位置付け、活用を図るため運営委託を行う。	44,889	レ	レ	継続
多度スポーツ施設管理運営費 (一)	生涯学習・スポーツ課	多度スポーツ施設の管理運営を業務委託により実施する。	29,302	レ	レ	継続
桑名・長島スポーツ施設管理運営費 (一)	生涯学習・スポーツ課	桑名地区・長島地区の施設の管理運営を業務委託により実施する。	200,299	レ	レ	継続
スター21施設管理運営費 (一)	生涯学習・スポーツ課	市民の生涯学習、文化意識の向上及び福祉の増進に寄与する施設として、施設環境を良好に保ち、快適に利用できるよう運営管理を行う。	43,197	レ	レ	継続

陽だまりの丘生涯学習施設管理運営費 (一)	生涯学習・スポーツ課	市民の生涯学習、文化意識の向上及び福祉の増進に寄与する施設として、施設環境を良好に保ち、快適に利用できるよう運営管理を行う。	27,469	レ	レ	継続
コミュニティプラザ施設管理運営費 (一)	生涯学習・スポーツ課	市民の生涯学習、文化意識の向上及び福祉の増進に寄与する施設として、施設環境を良好に保ち、快適に利用できるよう運営管理を行う。	50,402	レ	レ	継続
竹資源循環創出推進事業費 (94)	農林水産課	特産である竹資源の活用と地域内循環による活性化を促進し、持続可能な社会の実現を目指す。	13,406	レ	レ	継続
土地改良事業費 (96)	農林水産課	用排水路及び農道、ため池等の整備を行うことにより生産基盤を充実させるとともに、地域特性を生かした農業の推進を図る。	16,000	レ	レ	継続
湛水防除事業費 (102)	農林水産課	湛水被害から農作物、農業用施設及び一般家庭や公共・公益施設等を守る排水機場や排水路の新設・改修を行う。	39,400	レ	レ	継続
ため池等整備事業費 (104)	農林水産課	農業用ため池の決壊・漏水による、農作物や農業用施設、一般家庭、公共・公益施設等の洪水被害を未然に防止するため改修を行う。	47,150	レ	レ	継続
土地改良施設維持管理適正化事業費 (98)	農林水産課	土地改良施設(頭首工、ポンプ場、樋門、溜池、水路等)の整備補修により、機能低下を回復し適正な維持管理を図る。	38,767	レ	レ	継続
土地改良区水路等維持管理費負担金 (一)	農林水産課	土地改良区が管理する施設(頭首工、ポンプ、水路等)の整備補修により機能低下を回復する。	25,495	レ	レ	継続
多面的機能支払交付金事業費 (100)	農林水産課	農業・農村の有する多面的機能の維持・発揮を図るための地域の共同活動に係る支援を行い、地域資源の適切な保全管理を推進する。	63,843	レ	レ	継続

有害鳥獣等対策事業費 (92)	農林水産課	野生獣による農林産物等の被害を軽減するため、地域と協働して捕獲駆除及び追い払いを行う。	18,783	レ	レ	継続
移住支援事業補助金 (90)	商工課	三重県が行う移住・就業マッチング支援事業と連携し、東京圏から移住して就業しようとする者が転居・就業・定着に至った場合に移住支援金を給付する。	2,000	レ	レ	継続
企業等誘致奨励金 (106)	商工課	テックベース桑名、多度第2工業団地等に立地(増設)した民間企業に対して、企業立地奨励金を交付する。	47,499	レ	レ	継続
地籍調査事業費 (116)	土木課	地籍に関する測量等を行い、課税の適正化、公共事業の円滑化、災害復旧の迅速化を図る。	25,473	レ	レ	継続
桑名駅北駐輪場施設管理運営費 (一)	都市管理課	通勤通学等の駅利用者に対する利便性の向上を図るため、駅前に設置する自転車等駐車場の管理運営を行う。	26,500	レ	レ	継続
公園施設管理運営費 (一)	アセットマネジメント課	公園施設の環境及び設備が良好に保たれ、市民が安全・快適に利用できるよう、都市公園(8公園)の管理業務を行う。	94,610	-	-	継続
総合運動公園 (144)	土木課	子どもから高齢者までの幅広い方々のライフスタイルに応じた生涯スポーツ実践の場として緑豊かな自然環境を活かした公園整備を行う。	11,000	レ	レ	継続
パブリックリレーション事業費 (24)	ブランド推進課	マスメディアに幅広く市の魅力を情報発信する等プロモーション活動を行い、紙面・テレビ番組等のメディアに露出させることで市の認知度・イメージ向上を図る。	7,591	レ	レ	継続
住吉浦休憩施設管理運営費 (一)	観光課	観光案内所と休憩施設の機能を備え、観光客の利便性を向上させることで桑名市を訪れる観光客の増加を図る。	4,150	レ	レ	継続

観光誘客推進事業費 (110)	観光課	新しい桑名駅を”観光の顔” としてふさわしいものとなる よう整備し、観光業活性の ための事業を行う。	4,350	レ	レ	継続
観光魅力創出事業費 (112)	観光課	コロナ禍における観光振興 を進めるため、本市と桑名 市観光協会と株式会社JTB とで 連携し、観光資源の磨き上 げや広域での交流の推進 をしつつ、新たな時代に対 応した戦略的施策を実施し ていく。	13,075	レ	レ	新規
桑名水郷花火大会新型コロナ ウイルス対策事業 (108)	観光課	桑名水郷花火大会の実施 にあたり、新型コロナウイルス 感染症により過去2年に わたり中止となったことに 鑑み、観光客の皆様にあ 安全・安心に花火大会を楽 しんでいただけるようコロ ナ対策を実施する。	11,790	-	-	新規
MICE等誘致推進事業費 (一)	観光課	本市で一定規模以上の MICE等を開催する対象者 に対し、本市での延べ宿泊 者数に応じた補助金を交付 する。	4,000	レ	レ	継続

※令和4年度当初予算参考資料主な事業の掲載ページ

